RESPUBLIKINIS PRIKLAUSOMYBĖS LIGŲ CENTRAS

RESPUBLIKINIO PRIKLAUSOMYBĖS LIGŲ CENTRO 2020 M. VEIKLOS PLANO ĮGYVENDINIMAS

RPLC teikiamų paslaugų spektras filialuose ir paslaugų skaičius per metus

(Vilniaus, Kauno, Klaipėdos, Panevėžio ir Šiaulių)

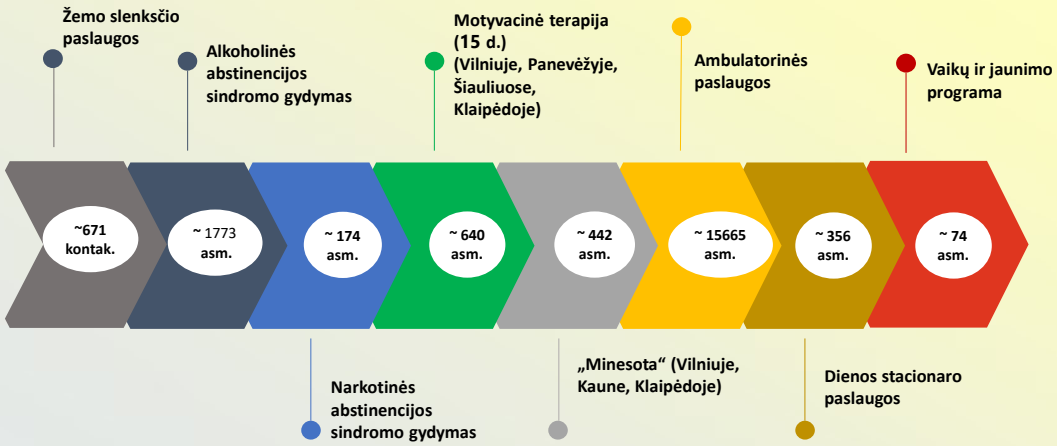

RPLC 2020 M. VEIKLOS PLANO ĮGYVENDINIMO REZULTATAI

RPLC METINIO VEIKLOS PLANO REZULTATAI-1

Programos kodas	Priemonės pavadinimas:
02-02	**Įgyvendinti rezidentų praktinio mokymo modelį**
	Planas: 96.5 tūkst.eur. Pasiektas rezultatas: **88.117 tūkst.eur.**
	Įgyvendinimo procentas (pasiektas rezultatas): **91,3%**

RPLC METINIO VEIKLOS PLANO REZULTATAI-2

Programos kodas

02-22-05-01-01

Priemonės pavadinimas:

Teikti stacionarines asmens sveikatos priežiūros paslaugas

Veiklos planas: 4500 gyd.epizodų / Lėšų planas: 3042.9 tūkst.eur.

Pasiektas rezultatas: **3297 gyd.epizodai/3042.9 tūkst.eur.**

Įgyvendinimo procentas (pasiektas rezultatas):

Veiklos - 73.2%/Lėšų – 100%

RPLC METINIO VEIKLOS PLANO REZULTATAI-3

Programos kodas

02-22-05-01-01

Priemonės pavadinimas:

Teikti ambulatorines asmens sveikatos priežiūros paslaugas

Veiklos planas: 15200 gyd.epizodų / Lėšų planas: 2028.6 tūkst.eur.

Pasiektas rezultatas: **15665 gyd.epizodai/2028.572 tūkst.eur.**

Įgyvendinimo procentas (pasiektas rezultatas):

Veiklos - 103%/Lėšų – 100%

RPLC METINIO VEIKLOS PLANO REZULTATAI- 4

Programos kodas

02-22-05-01-01

Priemonės pavadinimas:

Teikti mokamas paslaugas

Veiklos planas: 1850 asmenų / Lėšų planas: 451.2 tūkst.eur.

Pasiektas rezultatas: **1934 gyd.epizodai/297.377 tūkst.eur.**

Įgyvendinimo procentas (pasiektas rezultatas):

Veiklos - 105%/Lėšų – 70.6%

KITOS VEIKLOS SUSIJĘ SU VEIKLOS PLANU 2020 M.

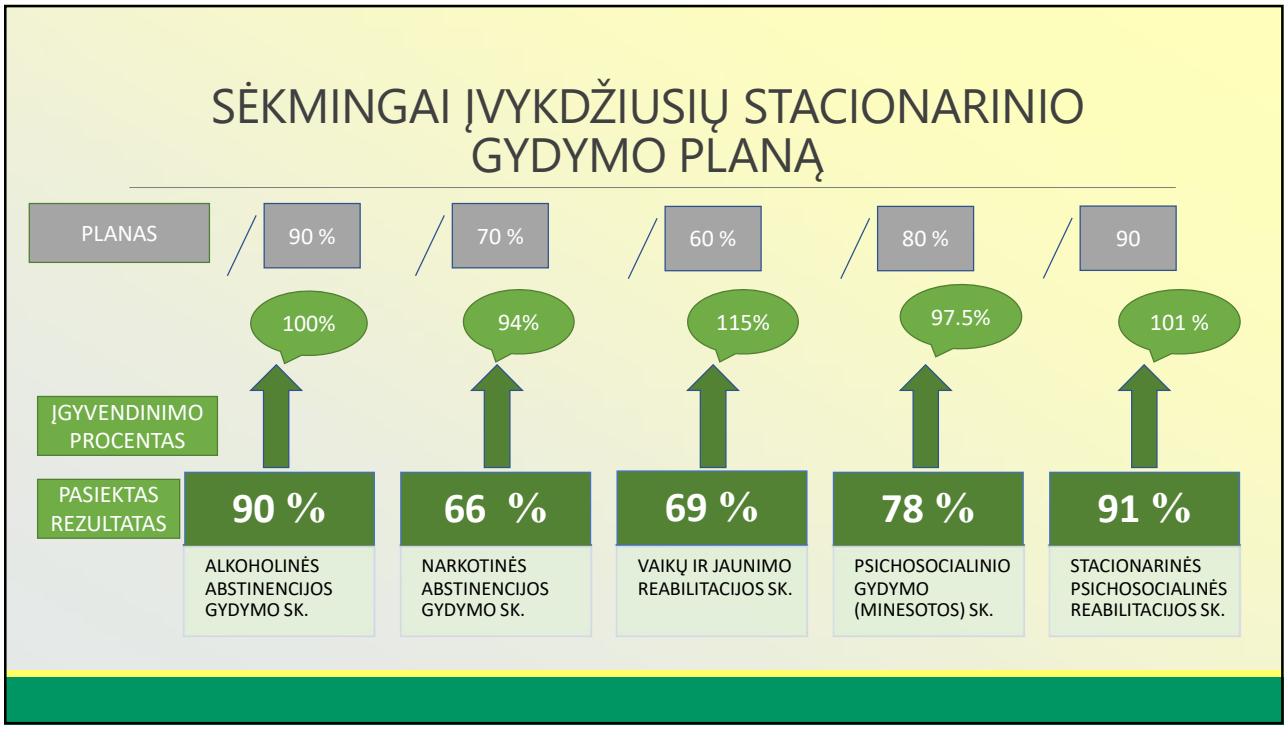
SĖKMINGAI ĮVYKDŽIUSIŲ STACIONARINIO GYDYMO PLANĄ
PLANAS
90 %
70 %
60 %
80 %
90
100%
94%
115%
97.5%
101 %
ĮGYVENDINIMO PROCENTAS
PASIEKTAS REZULTATAS
90 %
66 %
69 %
78 %
91 %
ALKOHOLINĖS ABSTINENCIJOS GYDYMO SK.
NARKOTINĖS ABSTINENCIJOS GYDYMO SK.
VAIKŲ IR JAUNIMO REABILITACIJOS SK.
PSICHOSOCIALINIO GYDYMO (MINESOTOS) SK.
STACIONARINĖS PSICHOSOCIALINĖS REABILITACIJOS SK.

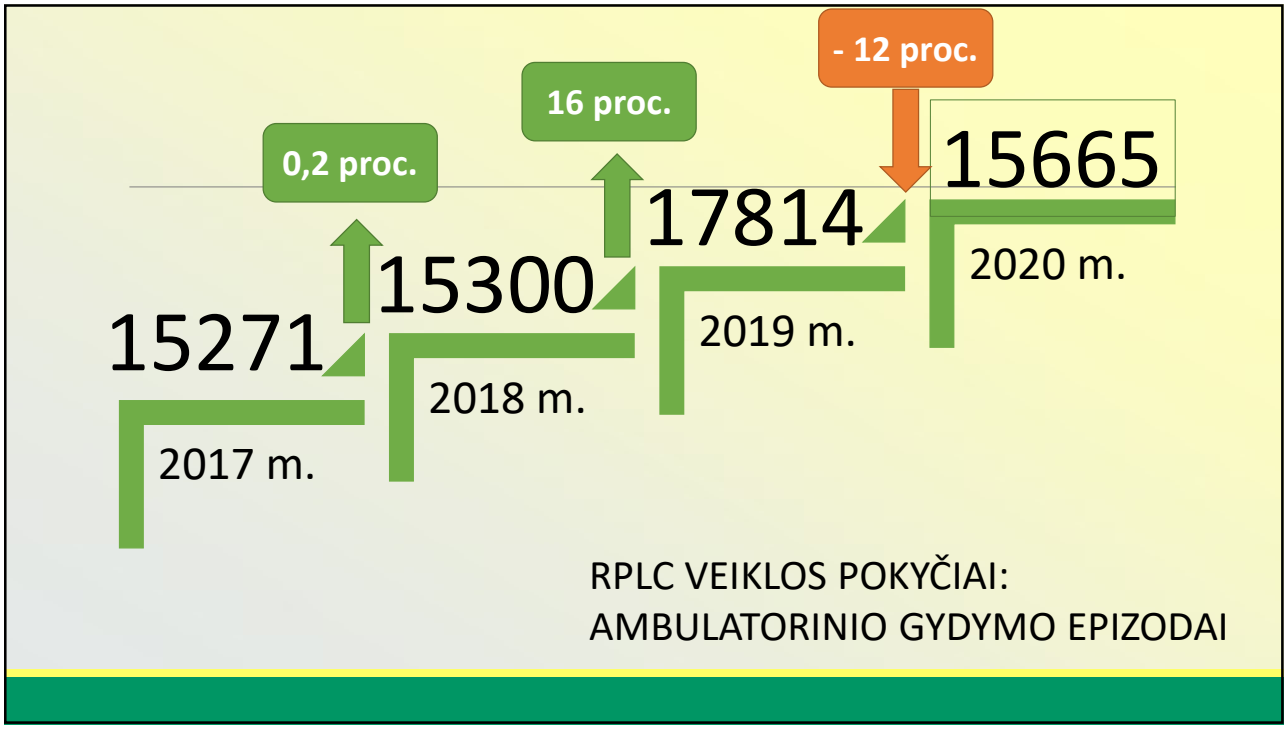
0,2 proc.
16 proc.
- 12 proc.
15271
2017 m.
15300
2018 m.
17814
2019 m.
15665
2020 m.
RPLC VEIKLOS POKYČIAI:
AMBULATORINIO GYDYMO EPIZODAI

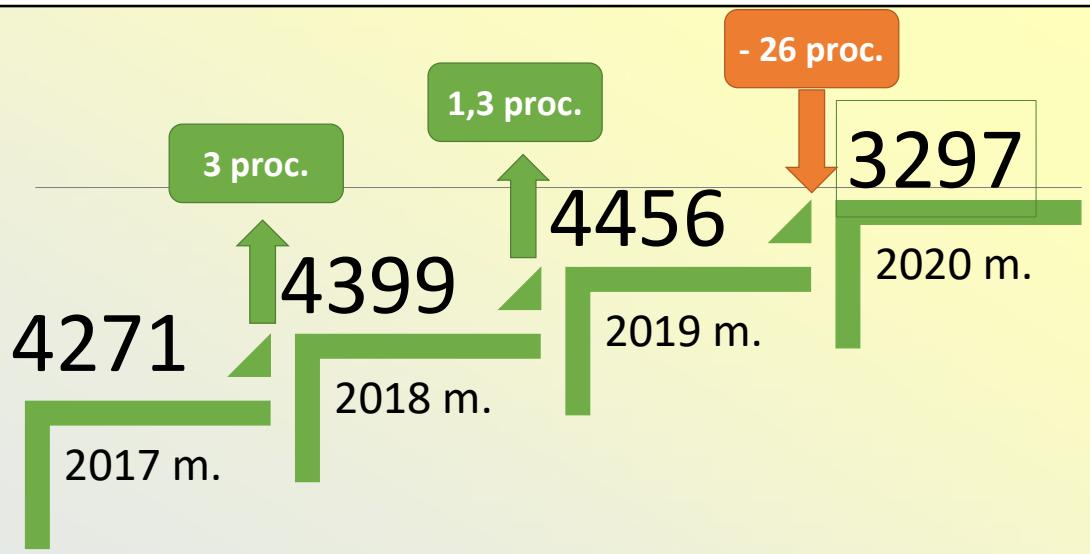

RPLC VEIKLOS POKYČIAI:
STACIONARINIO GYDYMO EPIZODAI

STACIONARINIAI SKYRIAI (GYDYMO EPIZODAI)

1967	174	442	640	74
ALKOHOLINĖS ABSTINENCIJOS GYDYMAS: VILNIUS – 511; KAUNAS – 335; KLAIPĖDA – 272; PANEVĖŽYS – 484; ŠIAULIAI – 365.	**NARKOTINĖS ABSTINENCIJOS GYDYMAS:** VILNIUS – 92; KAUNAS –36; KLAIPĖDA –46.	**MINESOTOS PROGRAMA:** VILNIUS – 249; KAUNO – 112; KLAIPĖDOS – 81.	**PSICHOSOCIALINĖ REABILITACIJA:** VILNIUS – 165; KAUNAS – 102; KLAIPĖDA – 169; PANEVĖŽYS – 152 ŠIAULIAI – 107.	**VAIKŲ IR JAUNIMO REABILITACIJA:** VILNIAUS – 11; KAUNO – 63.

GYDYTA STACIONARUOSE PAGAL RPLC FILIALUS (gydymo epizodai)

VILNIAUS FILIALAS	KAUNO FILIALAS	KLAIPĖDOS FILIALAS	ŠIAULIŲ FILIALAS	PANEVĖŽIO FILIALAS
1028	648	513	472	636

PAGALBOS / METODŲ SPEKTRO PLĖTRA

2020 M.
Stacionarinę psichosocialinę reabilitaciją teikė: Vilniaus f. ; Panevėžio f.; Šiaulių f.; Klaipėdos f.; Kauno f.
VISO GYDĖSI PACIENTŲ – 640

2017 M.
Stacionarinę psichosocialinę reabilitaciją teikė: Vilniaus f.
VISO GYDĖSI PACIENTŲ – 207

KUO GALIME PASIDŽIAUGTI ?

Pirmą kartą buvo skirtas PSDF finansavimas stacionarinio aktyviojo (DRG) gydymo paslaugai:
Vilniaus f. – 20015 eur.
Kauno f. – 58736 eur.

Pirmą kartą buvo skirta PSR gydymo paslaugai apmokamai iš PSDF:
Kauno f. – 9941 eur.

KUO GALIME PASIDŽIAUGTI ?

Kauno filialas pradėjo įgyvendinti psichosocialinės reabilitacijos stacionarinę paslaugą

KUO GALIME PASIDŽIAUGTI ?

Vilniaus f. gavo padėka už indėlį Vilniaus romų socialinės integracijos projekte

VILNIAUS MIESTO MERAS

PADĖKA

Respublikinio priklausomybės ligų centro Vilniaus filialui

už reikšmingas iniciatyvas ir nuoširdų darbą prisidedant prie Vilniaus romų socialinės integracijos įgyvendinimo

Meras Remigijus Šimašius

Vilnius
2020 m.

KUO GALIME PASIDŽIAUGTI ?

Išmokome rengti medicinines pažymas nuotoliniu būdu

KUO GALIME PASIDŽIAUGTI ?

Pirmi metai kai įgyvendinimo metimo rūkyti paslaugą

KUO GALIME PASIDŽIAUGTI ?

RPLC maksimaliai prisidėjo rengiant dokumentus skirtus tam, kad Minesotos programa butų įtraukta kaip atskira paslauga apmokėjimui iš PSDF

JONAVOSZINIOS.LT

Psichosocialinė paslauga „Minesota" bus apmokama privalomojo sveikatos draudimo fondo biudžeto lėšomis

KUO GALIME PASIDŽIAUGTI ?

Bendradarbiaujant su Vilniaus m. savivaldybe buvo pravesti mokymai ir išdalinti purškiamo į nosį Naloksono pakuotės Vilniaus m. policijos komisariato pareigūnams.

KUO GALIME PASIDŽIAUGTI ?

Pasistūmėta statistinių duomenų rinkimo unifikavimo klausimais.

AČIŪ DARIUI MAČIULIUI!

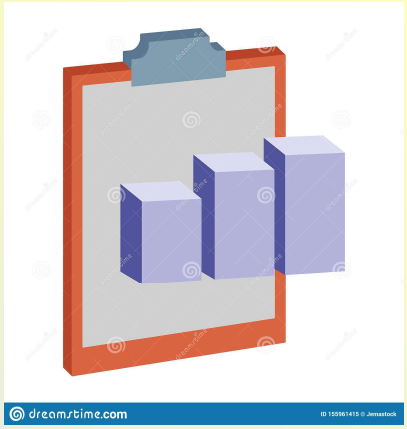

KUO GALIME PASIDŽIAUGTI ?

Birželio mėn. turėjome galimybę susitikti gyvai ☺

	Kvalifikuotų specialistų trūkumas	Per mažas paslaugų, apmokamų iš PSDF spektras	Vidinės komunikacijos problemos
IŠŠŪKIAI			
KODĖL REIKIA SPRENDIMO?	Gerės paslaugų kokybė	Neužtikrinamas nemokamų paslaugų spektrą ir geografinis prieinamumas	Gali trukdyti organizuoti optimalią ir efektyvią veiklą
TOBULĖJIMO GALIMYBĖS	Suteikti galimybę sudaryti patrauklias sąlygas (atlyginimo klausimai).	Pateikti prašymai dėl stacionaro paslaugų Panevėžio ir Klaipėdos f.	Komunikacijos problemų sprendimo planas ir priemonių diegimas

VEIKLOS TIKSLAI 2021 M.

1. Išlieka tie patys, kurie buvo numatyti 2020 m.
2. Nauji:
   - patvirtinti nepageidaujamų įvykių registravimo ir analizės tvarką
   - atlikti nepageidaujamų įvykių ir jų priežasčių analizę;
   - parengti ir patvirtinti slaugos protokolus, atitinkančius slaugos protokolų rengimo reikalavimų tvarkos aprašą;
   - -parengti klinikinės rizikos valdymo planą.

?