

**PROJEKTO PAVADINIMAS**

Gydymo paskirties pastatų un. Nr. 1993-4005-3012 ir 1993-4005-3045 kapitalinio remonto, administracinės paskirties pastato un. Nr. 1993-4005-3020, sandėliavimo paskirties pastato un. Nr. 1993-4005-3034 kapitalinio remonto ir paskirties keitimo į gydymo paskirtį Giedraičių g. 8 Kauno m. sav. projektas



**PROJEKTO RŪŠIS:**  
**PROJEKTO ETAPAS:**

**Kapitalinio remonto projektas**  
**Projektiniai pasiūlymai**

**PROJEKTO NUMERIS:**  
**PROJEKTO LAIDA:**

**UA2005**  
**0**

**PROJEKTO PARENGIMO METAI**

**2020**

**STATINIO KATEGORIJA:**

**Ypatingas**

**STATYBOS RŪŠIS:**

**Kapitalinis remontas (KR)**

**STATINIO PROJEKTUOTOJAS:**

**MB „Urbanistinė architektūra“**  
**J. k. 304440594**  
vadovas Laimonas Bogušas

**STATINIO PROJEKTO VADOVAS:**  
**STATINIO ARCHITEKTAS**

**Laimonas Bogušas, A1944**

**STATYTOJAS:**

**BĮ Respublikinis priklausomybės ligų centras**  
**J. k. 190999616**

Respublikinis  
priklausomybės ligų centras  
Projektų vadovė

**Kristina Bernotaite**

2020 Klaipėda

**BYLOS DOKUMENTŲ SUDĖTIES ŽINIARAŠTIS**

Eilės Nr.	Dokumento pavadinimas	Dokumento data, žymuo	Puslapio Nr.
1.	Antraštinis lapas		1
2.	Bylos dokumentų sudėties žiniaraštis	UA2005-XX-PP.BDSŽ	2-3
<b>I. SPRENDINIŲ DOKUMENTAI</b>			
3.	Aiškinamasis raštas	UA2005-XX-PP.AR	4-13
4.	Sklypo planas M 1:500	UA2005-XX-PP-SP.B-01	14
5.	01 – gydymo paskirties pastatas un. Nr. 1993-4005-3012 1 aukšto planas M 1:100	UA2005-01-PP-SA.B-01	15
6.	01 – gydymo paskirties pastatas un. Nr. 1993-4005-3012 2 aukšto planas M 1:100	UA2005-01-PP-SA.B-02	16
7.	01 – gydymo paskirties pastatas un. Nr. 1993-4005-3012 3 aukšto planas M 1:100	UA2005-01-PP-SA.B-03	17
8.	01 – gydymo paskirties pastatas un. Nr. 1993-4005-3012 4 aukšto planas M 1:100	UA2005-01-PP-SA.B-04	18
9.	01 – gydymo paskirties pastatas un. Nr. 1993-4005-3012 Pastogės planas M 1:100	UA2005-01-PP-SA.B-05	19
10.	02 – sandėliavimo paskirties pastatas un. Nr. 1993-4005-3045 1 aukšto planas M 1:100	UA2005-02-PP-SA.B-01	20
11.	02 – sandėliavimo paskirties pastatas un. Nr. 1993-4005-3045 2 aukšto planas M 1:100	UA2005-02-PP-SA.B-02	21
12.	02 – sandėliavimo paskirties pastatas un. Nr. 1993-4005-3045 Rūsio planas M 1:100	UA2005-02-PP-SA.B-03	22
13.	03 – administracinės paskirties pastatas un. Nr. 1993-4005-3023 Pastato planas M 1:100	UA2005-03-PP-SA.B-01	23
14.	04 – sandėliavimo paskirties pastatas un. Nr. 1993-4005-3034 1 aukšto planas M 1:100	UA2005-04-PP-SA.B-01	24
15.	04 – sandėliavimo paskirties pastatas un. Nr. 1993-4005-	UA2005-04-PP-SA.B-02	25

0	2020.10	Viešinimui		
Laida	Išleidimo data	Laidos statusas. Keitimas, keitimo priežastis		
Įmonės k.	<b>Projektuotojas:</b>		<b>Projekto pavadinimas:</b>	
304440594	<p align="center"><b>URBANISTINĖ ARCHITEKTŪRA</b></p> <p align="center">Turgaus a. 21 Klaipėda +370 675 33 8 77 e-mail: uarchitektura@gmail.com fb uarchitektura / www.uarch.lt</p>		Gydymo paskirties pastatų un. Nr. 1993-4005-3012 ir 1993-4005-3045 kapitalinio remonto, administracinės paskirties pastato un. Nr. 1993-4005-3020, sandėliavimo paskirties pastato un. Nr. 1993-4005-3034 kapitalinio remonto ir paskirties keitimo į gydymo paskirtį Giedraičių g. 8 Kauno m. sav. projektas	
<b>UA</b>			<b>Statinio nr. ir pavadinimas:</b>	
Kv. dok. Nr.	Pareigos	V. Pavardė	Parašas	XX – Visi komplekso pastatai
A1944	SPV, arch.	L. Bogušas		
				<b>Dokumento pavadinimas:</b>
				Bylos dokumentų sudėties žiniaraštis
				Laida
				<b>0</b>
Kalba	<b>Statytojas:</b>		<b>Dokumento žymuo:</b>	Lapas
<b>LT</b>	BĮ Respublikinis priklausomybės ligų centras, į. k. 190999616		UA2005-XX-PP.BDSŽ	Lapų
				1
				2

	3034 2 aukšto planas M 1:100		
16.	Komplekso fasadai	UA2005-XX-PP-SA.B-01	26
17.	Komplekso fasadai	UA2005-XX-PP-SA.B-02	27
18.	Pjūvis 1-1	UA2005-XX-PP-SA.B-03	28
19.	Pjūvis 2-2	UA2005-XX-PP-SA.B-04	29
20.	Pjūvis 3-3	UA2005-XX-PP-SA.B-05	30
<b>II.</b>	<b>PRIEDAI</b>		
21.	Projektinių pasiūlymų rengimo užduotis	2020-07-03	31-32
22.	NT registro išrašas (žemės sklypas Giedraičių g. 8)		33-34
23.	NT registro išrašas (statiniai žemės sklype Giedraičių g. 8)		35-42
24.	Žemės sklypo planas	Giedraičių g. 8 Kauno m.	43-44
25.	Sklypo topografinis planas	2020-06-30	45-46
26.	Projektuotojo registracijos dokumentai		47
27.	Projektuotojo kvalifikacijos dokumentai		48

**UA**

UA2005-XX-PP.BDSŽ	Lapas	Lapų	Laida
	2	2	0

## TURINYS

1. Projektinių pasiūlymų rengimo pagrindas ir tikslai .....	2
2. Projektinių pasiūlymų rengimo tikslas.....	2
3. Bendrieji duomenys .....	2
4. Statinių techniniai rodikliai.....	3
5. Sklypas, gretimybės. ....	5
5. Sklypo plano sprendiniai.....	6
6. Architektūriniai sprendiniai .....	9
7. Inžinerinių tinklų aprašymas, energetinio aprūpinimo ir vandens šaltiniai, vandens, nuotekų ir energetinio aprūpinimo inžinerinių tinklų apibūdinimas. ....	10

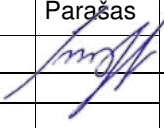
0	2020.10	Viešinimui		
Laida	Išleidimo data	Laidos statusas. Keitimas, keitimo priežastis		
Jmonės k. 304440594	<b>Projektuotojas:</b>			<b>Projekto pavadinimas:</b>
<b>UA</b>	<b>URBANISTINĖ ARCHITEKTŪRA</b>			Gydymo paskirties pastatų un. Nr. 1993-4005-3012 ir 1993-4005-3045 kapitalinio remonto, administracinės paskirties pastato un. Nr. 1993-4005-3020, sandėliavimo paskirties pastato un. Nr. 1993-4005-3034 kapitalinio remonto ir paskirties keitimo į gydymo paskirtį Giedraičių g. 8 Kauno m. sav. projektas
	Turgaus a. 21 Klaipėda +370 675 33 8 77 e-mail: uarchitektura@gmail.com fb uarchitektura / www.uarch.lt			
Kv. dok. Nr. A1944	Pareigos SPV, arch.	V. Pavardė L. Bogušas	Parašas 	<b>Statinio nr. ir pavadinimas:</b> XX – Visi komplekso pastatai
				<b>Dokumento pavadinimas:</b> Aiškinamasis raštas
				Laida <b>0</b>
Kalba <b>LT</b>	<b>Statytojas:</b> BĮ Respublikinis priklausomybės ligų centras, į. k. 190999616			<b>Dokumento žymuo:</b> UA2005-XX-PP.AR
				Lapas 1
				Lapų 10

## 1. Projektinių pasiūlymų rengimo pagrindas ir tikslai

*Pastatų komplekso Giedraičių g. 8 Kauno m. sav. kapitalinio remonto ir paskirties keitimo projekto projektiniai pasiūlymai* parengti vadovaujantis statinių projektavimą reglamentuojančiais teisės aktais ir dokumentais:

### Projekto rengimo dokumentai:

- Projektinių pasiūlymų rengimo užduotis, patvirtinta Kauno m. savivaldybės administracijos 2020-07-03.
- Statinių techninės būklės tyrimai. Ataskaita Nr. 2020/07/23-1, rengėjas UAB „Pastatų diagnostika ir statyba“.

### Kiti dokumentai:

- Projektuojamų pastatų sklypo su artimiausia aplinka skaitmeninė topografinė nuotrauka. Rengėjas – Rengėjas – UAB „Ramlina“, 2020-06-30.

## 2. Projektinių pasiūlymų rengimo tikslas

Projektinių pasiūlymų rengimo tikslai nustatyti jų rengimo užduotyje:

- Išreikšti Statytojo idėją.
- Atlikti visuomenės informavimo procedūras, nustatyta tvarka informuoti visuomenę apie planuojamą visuomenei svarbaus statinio projektavimą.

Dėl parengtų projektinių pasiūlymų sprendinių kreiptis į:

- **projekto rengėją:** MB „Urbanistinė architektūra“, Turgaus a. 21, Klaipėda; mob. tel. +370 675 33 8 77, elektroninis paštas – [uarchitektura@gmail.com](mailto:uarchitektura@gmail.com).
- **statytojo atstovą:** BĮ Respublikinio priklausomybės ligų centro Kauno filialo Bendrųjų reikalų skyrius, Giedraičių g. 8, Kaunas.

## 3. Bendrieji duomenys

<b>Statybos vieta</b>	Giedraičių g. 8, Kauno m. sav.
<b>Žemės sklypas</b>	Sklypo un. Nr. 4400-1582-3892. Kadastro nr. 1901/0130:139 Sklypo plotas 0,1969ha Žemės sklypo naudojimo būdas – visuomeninės paskirties teritorijos
<b>Projekto objektas</b>	Pastatų komplekso kapitalinis remontas, pritaikant gydymo paskirčiai. Pastatų komplekse veikia BĮ Respublikinis priklausomybės ligų centro Kauno filialas.
<b>Pastato paskirtis</b>	Pastatas Nr. 01- Gydymo paskirties pastatas (7.12). Pastatas Nr. 02- Gydymo paskirties pastatas (7.12). Pastatas Nr. 03- Administracinės paskirties pastatas (7.2). Projektu paskirtis keičiama į gydymo (7.12). Pastatas Nr. 04- Sandėliavimo paskirties pastatas (7.9). Projektu paskirtis keičiama į gydymo (7.12).
<b>Statybos rūšis</b>	Kapitalinis remontas
<b>Statinio kategorija</b>	Ypatingas
<b>Statytojas / užsakovas</b>	BĮ Respublikinis priklausomybės ligų centras
<b>Projektuotojas</b>	MB „Urbanistinė architektūra“, į. k. 304440594



#### 4. Statinių techniniai rodikliai.

<b>01 – Gydomo paskirties pastatas (ligoninė)</b>		
	<b>Esamas</b>	<b>Projektuojamas</b>
<b>Unikalus numeris</b>	1993-4005-3012	
<b>Pagrindinė naudojimo paskirtis</b>	Gydymo (7.12)	Gydymo (7.12)
<b>Aukštų skaičius</b>	4	4
<b>Bendras plotas</b>	1759,70m <sup>2</sup>	~1750,00m <sup>2</sup>
<b>Užstatytas plotas</b>	802,00m <sup>2</sup>	802,00m <sup>2</sup>
<b>Tūris</b>	8223m <sup>3</sup>	8223m <sup>3</sup>

<b>02 – Gydomo paskirties pastatas (ligoninė)</b>		
	<b>Esamas</b>	<b>Projektuojamas</b>
<b>Unikalus numeris</b>	1993-4005-3045	
<b>Pagrindinė naudojimo paskirtis</b>	Gydymo (7.12)	Gydymo (7.12)
<b>Aukštų skaičius</b>	2	2
<b>Bendras plotas</b>	541,36m <sup>2</sup>	~539,00m <sup>2</sup>
<b>Užstatytas plotas</b>	320,00m <sup>2</sup>	320,00m <sup>2</sup>
<b>Tūris</b>	2450m <sup>3</sup>	2450m <sup>3</sup>

<b>03 – Administracinės paskirties pastatas</b>		
	<b>Esamas</b>	<b>Projektuojamas</b>
<b>Unikalus numeris</b>	1993-4005-3023	
<b>Pagrindinė naudojimo paskirtis</b>	Administracinė (7.2)	Gydymo (7.12)
<b>Aukštų skaičius</b>	1	1
<b>Bendras plotas</b>	27,36m <sup>2</sup>	27,36m <sup>2</sup>
<b>Užstatytas plotas</b>	39,00m <sup>2</sup>	39,00m <sup>2</sup>
<b>Tūris</b>	124m <sup>3</sup>	124m <sup>3</sup>

<b>04 – Sandėliavimo paskirties pastatas (vaistų sandėlis)</b>		
	<b>Esamas</b>	<b>Projektuojamas</b>
<b>Unikalus numeris</b>	1993-4005-3034	
<b>Pagrindinė naudojimo paskirtis</b>	Sandėliavimo (7.9)	Gydymo (7.12)
<b>Aukštų skaičius</b>	2	2
<b>Bendras plotas</b>	54,88m <sup>2</sup>	~55,00m <sup>2</sup>
<b>Užstatytas plotas</b>	55,00m <sup>2</sup>	55,00m <sup>2</sup>
<b>Tūris</b>	319m <sup>3</sup>	319m <sup>3</sup>

## 5. Sklypas, gretimybės.

**Sklypo dislokacija, charakteristikos.** Planuojamų kapitaliai remontuoti pastatų sklypas yra Kauno Žaliakalnyje, adresu Giedraičių g. 8. Žemės sklypo plotas – 0,1969 ha. Sklypas valdomas Statytojo panaudos sutarties pagrindu. Sklypo unikalus Nr. 4400-1582-3892, kadastrinis Nr. 1901/0130:139, Kauno m. k. v. Žemės sklypo naudojimo būdas – visuomeninės paskirties teritorijos.

Sklypas šiaurės ir pietų pusėse ribojamas esamų Č. Sasnausko ir P. Višinskio g. Rytų ir peitų pusėse sklypas ribojasi su gretimais sklypais, kuriuose dominuoja gyvenamosios paskirties užstatymas. Rytų pusėje, tarp esamų sklypų, yra esamas įvažiavimas į sklypo Giedraičių g. 8 vidinį kiemą tiesiogiai iš Giedraičių g. Č. Sasnausko g. pusėje yra pagrindinis įėjimas į pastatų kompleksą.

Pagrindinis įėjimas į pastatų kompleksą – iš Č. Sasnausko g. (šiaurinėje pusėje). Įvažiavimas į vidinį kiemą – tiesiogiai iš Giedraičių g. (per esamą įvažiavimą iš rytinės pusės).



1 pav. Situacijos schema. Statybos sklypas su gretimybėmis



Sklypas ir jame esantys pastatai nepatenka į registruotų kultūros paveldo objektų teritorijas, apsaugos zonas ar pozonius. Sklype esantys pastatai nėra registruoti kultūros paveldo objektai.

### Lietuvos kultūros paveldo objektai ir teritorijos

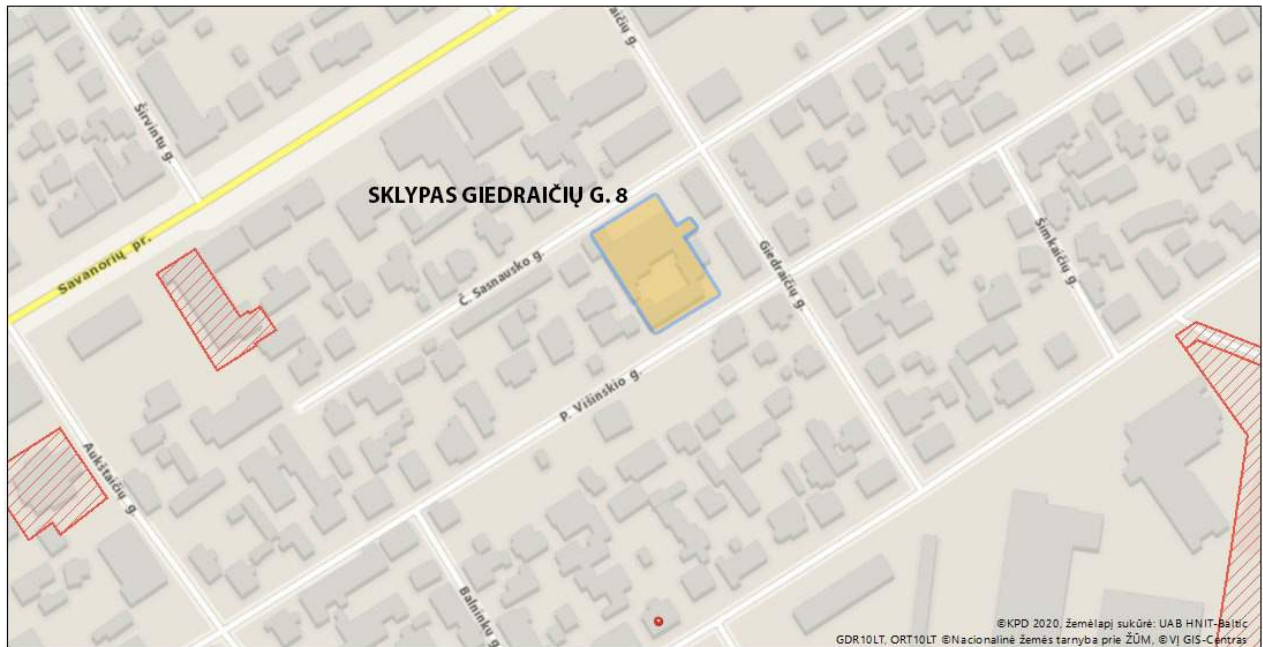



Žemėlapis sukurtas [www.heritage.lt](http://www.heritage.lt) svetainėje

©KPD 2020, Žemėlapis sukūrė: UAB HNIIT-Baltic  
GDR10LT, ORT10LT ©Nacionalinė žemės tarnyba prie ŽŪM, ©VI GIS-Centras



1 : 2 000

#### Sutartiniai ženklai

Kultūros paveldo objektai ir teritorijos:

-  Kultūros paveldo objektai
-  Kultūros paveldo objektų ir vietovių teritorijos

Kultūros paveldo objektų apsaugos zonos

-  Apsaugos nuo fizinio poveikio pozonis
-  Vizualinės apsaugos pozonis

2 pav. Ištrauka iš KPD KVR žemėlapis

## 5. Sklypo plano sprendiniai.

Sklypo plano sprendiniai apima esamų pastatų prieigų, įėjimų aikštelių ir vidinio kiemo sutvarkymą. Projektu numatomas esamų atvirų laiptų ir pandusų ties įgilintais įėjimais iš Č. Sasnausko g. pusės (sklypo ribose) pertvarkymas pritaikant įstaigos lankytojų poreikiams, ypač – žmonėms su fizine negalia.

**Įėjimai.** Laiptai ir pandusai ties įėjimais į pastatą Č. Sasnausko g. pusėje šiuo metu neatitinka norminių reikalavimų – pandusai per statūs, nėra apsauginių turėklų, išpėjamųjų ženklų. Projekte numatytas šių elementų perstatymas ir remontas, užtikrinant saugų ir patogų naudojimąsi.

**Aptvėrimas.** Šiuo metu įėjimai į sklypą ir komplekso pastatus yra kontroliuojami. Pastatai teritorijoje išdėstyti ties sklypo ribomis, suformuojant perimetrinį užstatymą ir vidinį kiemą. Pagrindinio įėjimo zona ties Č. Sasnausko g. yra neaptverta ir laisvai prieinama. Dalis teritorijos ties P. Višinskio g. yra aptverta esama tvora (esamas užstatymas atitrauktas nuo gatvės, suformuojant apželdintą sklypo dalį). Esama tvora ties P. Višinskio g. rengiamo projekto pagrindu bus remontuojama. Įvažiavimas į vidinį kiemą – pro esamus rakinamus ir nuotoliniu būdu valdomus vartus tiesiogiai iš Giedraičių g. Papildomas (naujas) teritorijos aptvėrimas neprojektuojamas.

**Apželdinimas, kiti gerbūvio elementai.** Projekto sprendiniais nekeičiami istoriškai susiformavę sklypo apželdinimo principai. Teritorijoje augantys medžiai ir krūmai išsaugomi, o esami žalieji plotai sutvarkomi. Dalis pietrytinėje sklypo dalyje esančios apželdintos teritorijos pritaikoma įstaigos personalo ir lankytojų (pacientų) poilsiui – šalia aklino fasado įrengiamas pusiau atviras paviljonas.

Esamame vidiniame kieme įrengiamas krepšinio stovas.

UA

UA2005-XX-PP.AR	Lapas	Lapų	Laida
	6	10	0

Apželdinta sklypo dalis šiuo metu sudaro 11%.

**Susisiekimo sistema.** Projekto sprendiniais susisiekimo sistema nekeičiama. Prie pastatų komplekso privažiuojama esamomis Č. Sasnausko, P. Višinskio, Giedraičių gatvėmis. Esami įvažiavimo į vidinį kiemą vartai ties Giedraičių g. rakinami ir valdomi nuotoliniu būdu, jais naudojamas esant poreikiui įstaigos ar aptarnaujančiu transportu patekti į vidinį kiemą, taip pat – įleisti į vidinį kiemą įstaigos klientus / pacientus.

Pėstieji į pastatų kompleksą patenka esamomis gatvėmis. Iki įėjimų į įstaigos teritoriją ir pastatus yra anksčiau įrengti šaligatviai, įėjimų aikštelės ir pan. Šių elementų pakeitimai rengiamame projekte nenumatomi, išskyrus takų dangų ir laiptelių remontą sklypo ribose.

**Automobilių stovėjimo vietos.** Sklype esantis pastatų kompleksas, kuriame šiuo metu veikia gydymo įstaiga, bus kapitaliai remontuojamas. Veikiančios įstaigos veikla specifinė (priklausomybės ligų centras), todėl didelė dalis įstaigos klientų (pacientų) atvyksta / išvyksta visuomeniniu transportu, taksi arba būna atvežami / išvežami kitų asmenų privačiu transportu (nepilnamečiai asmenys, nuo alkoholio ar kitų psichotropinių medžiagų apsvaigę asmenys, žmonės su fizine negalia).

Projektuojama visų komplekso pastatų naudojimo paskirtis – gydymo. Pagal STR 2.06.04:2014 *Gatvės ir vietinės reikšmės keliai. Bendrieji reikalavimai* nuostatas, projektuojamiems gydymo paskirties pastatams taikomos automobilių stovėjimo vietų normos:

**Ligoninėms, klinikoms – 1 vieta 30m<sup>2</sup> pagrindinio ploto.**

**Poliklinikoms – 3 vietos konsultaciniam kabinetui.**

Projektuojamų (kapitaliai remontuojamų) pastatų sklypas Giedraičių g. 8, vadovaujantis 2016-03-15 Kauno m. sav. tarybos sprendimu (su vėlesnėmis redakcijomis), patenka į sumažinto norminio koeficiento zoną Nr. 3, kurioje taikomas koeficientas 0,75:

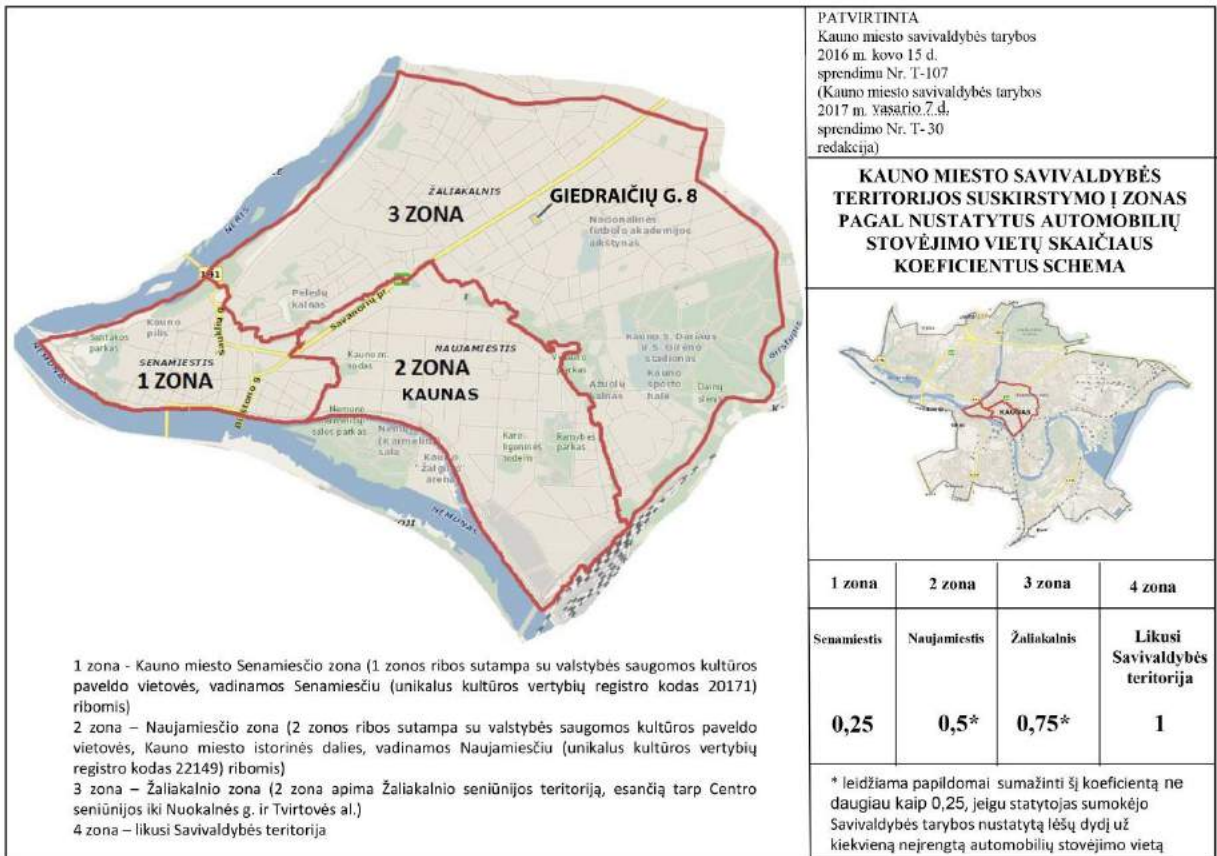

3 pav. Sklypo Giedraičių g. 8 padėtis koeficientų zonoje Nr. 3

Vadovaujantis šia schema, perskaičiuotas automobilių stovėjimo vietų norminis poreikis yra 30 vietų.

Bendras visų kapitaliai remontuojamų komplekso pastatų pagrindinis plotas – ~1200m<sup>2</sup>. Į šį plotą neįskaičiuojamas garažų ir kitų patalpų, kurios naudojamos išimtinai tik šių pastatų poreikiams (personalo poilsio ir valgymo patalpos, pacientų sporto ir poilsio patalpos, valgykla ir pan.), plotai.

Pastatų komplekso pastatuose, kurių paskirtis keičiama į gydymo, projektuojami 2 nauji konsultaciniai kabinetai.

Norminis automobilių stovėjimo vietų poreikis vertinant pagal pagrindinį plotą – 40 vietų.

Norminis automobilių stovėjimo vietų poreikis vertinant pagal naujai įrengiamų konsultacinių kabinetų skaičių – 6 vietos.

Remontuojamų pastatų sklypo ribose nėra galimybių įrengti šiuo metu pastatuose veikiančiai gydymo įstaigai reikalingą norminį automobilių stovėjimo vietų skaičių. Sklypo gretimybėse esančių Giedraičių, Č. Sasnausko, P. Višinskio gatvių, Savanorių pr. važiuojamosiose dalyse yra įrengtos bendro naudojimo automobilių stovėjimo vietos (zonos), kuriomis šiuo metu naudojasi įstaigos klientai, esant poreikiui – įstaigos darbuotojai ir svečiai.

Sklype ties Č. Sasnausko g. Projektuojamos 2 automobilių stovėjimo vietos, pritaikytos žmonėms su fizine negalia.

Vidiniame stačiakampio plano (~18x19m) kieme nuolatinės automobilių stovėjimo vietos neprojektuojamos. Projektuojamos tik epizodinio (trumpalaikio) naudojimo vietos automobiliams – įstaigą aptarnaujančiam ir specialiųjų tarnybų transportui, taip pat – įstaigai priklausančio tarnybinio transporto stovėjimo vietos. Iš vidinio kiemo tiesiogiai patenkama į pastato Nr. 2 pirmame aukšte esantį uždarą įstaigos tarnybinio transporto garažą (1 automobilio stovėjimo vieta).

## 6. Architektūriniai sprendiniai

Pastatų kompleksas kapitaliai remontuojamas siekiant sudaryti geresnes sąlygas jame šiuo metu veikiančiai įstaigai – BĮ Respublikinio priklausomybės ligų centro Kauno filialui.

Šio projekto sprendiniais nekeičiama pastatų architektūrinė išraiška, išskyrus blogos fizinės būklės fasadų atnaujinimą ir dalies langų dydžių keitimą viename iš pastato Nr. 2 fasadų.

Projektu numatomas dalies patalpų išdėstymo keitimas, patalpų paskirčių keitimas, inžinerinių sistemų atnaujinimas arba įrengimas (patalpose, kurios šiuo metu yra apleistos ir nenaudojamos). Vienas pagrindinių šiame projekte sprendžiamų klausimų – pastatų ir lankytojams skirtų patalpų pritaikymas žmonėms su fizine negalia. Projektuojamas lifto pagrindiniame pastate (01) įrengimas, taip pat keleto mobilių platformų – laiptų kopiklių įrengimas tose vietose, kur yra istoriškai susiformavęs grindų lygių skirtumas tarp skirtingų komplekso pastatų ir nėra įrengti nuožulnių plokštumų (rampų) ar liftų. Įgyvendinus šiuos sprendinius bus sudarytos galimybės įstaigos pacientams ir personalui patogiai judėti tarp komplekso pastatų vertikalia ir horizontalia kryptimis.

**Pagrindinio komplekso pastato (01 – ligoninės)** 1-2 aukštai ir dalis 3 aukšto suremontuoti anksčiau, todėl juose planuojamas minimalus patalpų išdėstymo keitimas, patalpų apdailos ir inžinerinių sistemų atnaujinimas. Pastato 4 aukštas ir didelė dalis 3 aukšto perplanuojami iš esmės, pritaikant šiuo metu pastate veikiančios įstaigos poreikiams. Šiose patalpose įrengiamos naujos inžinerinės sistemos, pilna vidaus apdaila. Pastogės erdvė įstaigos tiesioginei veiklai nenaudojama, joje gali būti įrengta dalis pastato inžinerinių sistemų ir įrenginių.

Pastato 1-2 aukštuose keičiama dalies patalpų naudojimo paskirtis. Administracijos kabinetai iškeliami į 4 aukštą, atlaisvintos patalpos skiriamos darbui su pacientais (grupinių užsiėmimų kambariai, kabinetai).

Pastate projektuojamas liftas (nuo 1 iki 4 aukšto). Liftas projektuojamas rytiniame pastato gale, šalia pagrindinio įėjimo ir registratūros, visuose pastato aukštuose užtikrinant gerą lifto pasiekiamumą iš bendrųjų koridorių – holų ir kabinetų bei palatų.

Pastato fasadai suremontuoti anksčiau, todėl jokie fasadų tvarkymo sprendiniai nerengiami.

**Pastatas - ligoninė (02 – ligoninė)** iš dalies perplanuojamas pagal įstaigos poreikius. 1 aukšto langai pietiniame fasade didinami išlaikant jų esamą plotį, bet padidinant aukštį (žeminant palanges). Pastato rūšys pritaikomas dokumentų saugojimo patalpoms.

Pastato fasadai remontuojami. Šio projekto sprendiniais numatomas fasadų estetiškas remontas – suirusio tinko pakeitimas nauju, perdažymas.

**Administracinis pastatas (03)** funkciškai ir techniškai yra pagrindinio pastato (01 – ligoninės) priestatas. Projekto sprendiniais pastato paskirtis bus pakeista į gydymo. Pastate neplanuojamas patalpų išdėstymo keitimas. Numatoma atnaujinti esamų patalpų apdailą ir inžinerines sistemas. Pastate esančiose patalpose įrengiami 2 konsultaciniai kabinetai.

Pastato fasadai suremontuoti anksčiau. Šio projekto sprendiniais numatomas dalies fasadų estetiškas remontas – suirusio tinko pakeitimas nauju, perdažymas.

**Pastatas – vaistų sandėlis (04)** ) funkciškai ir techniškai yra pastato (02 – ligoninės) priestatas. Projekto sprendiniais pastato paskirtis bus pakeista į gydymo. Pastate planuojamas minimalus patalpų išdėstymo keitimas. Patalpos pritaikomos palatomis ir pagalbinėms patalpoms. Numatoma atnaujinti esamų patalpų apdailą ir inžinerines sistemas.

Pastato fasadai remontuojami. Šio projekto sprendiniais numatomas fasadų estetiškas remontas – suirusio tinko pakeitimas nauju, perdažymas.



## 7. Inžinerinių tinklų aprašymas, energetinio aprūpinimo ir vandens šaltiniai, vandens, nuotekų ir energetinio aprūpinimo inžinerinių tinklų apibūdinimas.

Kapitaliai remontuojamas pastatų kompleksas šiuo metu energiniais ištekliais pilnai aprūpinamas iš centralizuotų miesto tinklų.

Rengiamo projekto sprendiniais planuojamas tik komplekso pastatų **vidaus inžinerinių sistemų**, išskyrus anksčiau suremontuotą ir tinkamai įrengtą įvadų patalpą pagrindiniame pastate, atnaujinimas ir įrengimas. Dalyje apleistų patalpų (pagrindinio pastato 3-4 aukštai) inžinerinės sistemos nėra išlikusios, todėl bus įrengtos naujai.

Inžinerinių sistemų atnaujinimo sprendiniai detalizuojami techninio projekto etape.

**Lietaus nuotekos.** Projekto sprendiniais numatomas lietaus nuotekų nuvedimo sistemos vidiniame kieme remontas, taip pat – dalies blogos būklės lietaus nuvedimo sistemos nuo pastatų stogų remontas. Tvarkant kiemo aikštelės dangą bus įrengti nuolydžiai lietaus vandens nubėgimui, vandens subėgimo grotelės kiemo dangoje.

**Šildymas.** Pastatų kompleksas šildomas naudojant centralizuotai tiekiamą šilumą. Visuose komplekso pastatuose didžiojoje dalyje patalpų keičiami šildymo įrenginiai (radiatoriai). Apleistose patalpose, kuriose šie įrenginiai neišlikę, bus sumontuoti nauji.

**Vėdinimas.** Visose patalpose planuojamas priverstinio vėdinimo sistemos įrengimas. Planuojama įrengti atskiras sistemas pagrindiniuose pastatuose (01 ir 02). Pastatų 03 ir 04 patalpų vėdinimo sistemos prijungiamos prie pagrindinių pastatų sistemų.

**Elektros energijos tiekimas, instaliacija.** Projekto sprendiniais nekeičiamas pastatų komplekso aprūpinimas elektros energija. Perplanuojamose patalpose atnaujinama elektros instaliacija, įrengimai (šviestuvai, jungikliai, kištukiniai lizdai). Apleistose, iš esmės atnaujinamose pagrindinio pastato 3 ir 4 aukštų patalpose įrengiama nauja elektros instaliacija.

iciu g. 8 TOPD\Capture.PNG



**Sutartiniai žymėjimai:**

- Ribos:**  
 Esama sklypo riba
- Kiti žymėjimai:**  
1 Projektuojamas (remontuojamas) pastatas  
● Esamas medis  
▶ Įėjimo į pastatą vieta  
↔ Įvažiavimo į sklypą vieta ir eisimo kryptis
- Projektuojamos kietos paviršinės dangos:**  
 Veja (210m<sup>2</sup> / 10% viso sklypo Giedraičių g. 8 ploto)  
 Asfaltas (esamos vidinio kiemo dangos remontas)  
 Terasinės lentos - pavėsinės grindys (4.20m<sup>2</sup>)
- Esamos kietos paviršinės dangos:**  
 Asfaltas (esamo įvažiavimo kelio danga)

- Statinių eksplikacija:**
1. Remontuojamas gydymo p. pastatas
  2. Remontuojamas gydymo p. pastatas
  3. Remontuojamas administracinės p. pastatas
  4. Remontuojamas sandėliavimo p. pastatas
  5. Vidinis kiemas

SKLYPO UŽSTATYMO RODIKLIAI	
Rodiklis	Rodiklio vertė
Sklypo plotas, m <sup>2</sup>	1967
Skł. užstatymo tankumas, %	60 (esamas.)
Skł. užstatymo intensyvumas, %	1,20 (esamas)
Statinio aukštis nuo žemės paviršiaus, m	15,50 (esamas)
Sklypo apželdinimo tankis, %	10 (esamas)

Objektas:	AAL-939 200527ram1_t	Adresas: Kauno m., Giedraičių g. 8
Koordinaci? sistema - LKS-94	Aukšči? sistema - LAS07	
Geodezininkas	Kvalifikacijos pažym?jimo Nr.1GKV-356	
	Vardas Pavard?	Parašas
	R. Gr?bliauskas	A.V.

0	2020.10	Viešinimo procedūroms		
Laida	Išleidimo data	Laidos statusas. Keitimas, keitimo priežastis		
MB. į. k.	Projektuotojas:	<b>URBANISTINĖ ARCHITEKTŪRA</b>		Statinio projekto pavadinimas: Gydymo paskirties pastatų un. Nr. 1993-4005-3012 ir 1993-4005-3045 kapitalinio remonto, administracinės paskirties pastato un. Nr. 1993-4005-3020, sandėliavimo paskirties pastato un. Nr. 1993-4005-3034 kapitalinio remonto ir paskirties keitimo į gydymo paskirtį Giedraičių g. 8 Kauno m. sav. projektas
304440594		Turgaus a. 21 Klaipėda +370 675 33 8 77 e-mail: uarchitektura@gmail.com fb uarchitektura / www.uarch.lt		
<b>UA</b>				
Kv. dok. Nr.	Pareigos	Vardas, Pavardė	Parašas	Statinio Nr. ir pavadinimas: Visi komplekso pastatai
A 1944	SPV, SPDV, arch.	L. Bogušas		
				Dokumento pavadinimas: <b>Sklypo planas</b>
				M 1 : 500
				Laida <b>0</b>
Kalba	Statytojas:	BĮ Respublikinis priklausomybės ligų centras		Dokumento žymuo: <b>UA2005-XX-PP-SP.B-01</b>
<b>LT</b>				
				Lapas 1
				Lapų 1

PATALPŲ EKSPLIKACIJA

1 AUKŠTAS  
AMBULATORINIS SKYRIUS

Patalpos nr.	Patalpos pavadinimas		Patalpos plotas, m <sup>2</sup>		Pastabos
	Esamas	Projektuojamas	Esamas	Projektuojamas	
1-1	Tambūras	Tambūras	8,20	8,20	
1-2	Koridorius	Koridorius	14,03	14,03	
1-3	Kabinetas	Polisio pat.	15,87	15,87	Minesotos progr.
1-4	Kabinetas	Grupinių užsiėmimų pat.	21,98	21,98	Minesotos progr.
1-5	Kabinetas	Grupinių užsiėmimų pat.	25,17	25,17	Minesotos progr.
1-6	Kabinetas	Ūkinė pat.	23,15	23,15	
1-7	Kasos pat.	Ūkinė pat.	8,78	8,78	
1-8	Koridorius	Koridorius	33,92	33,92	
1-9	Koridorius	Koridorius	1,62	1,62	
1-10	Prausykla	Prausykla	6,82	6,82	
1-11	Tualetas	Tualetas	1,11	1,11	
1-12	Koridorius	Koridorius	9,40	9,40	
1-13	Tambūras	Tambūras	2,75	2,75	
1-14	Pasitarimų salė	Konsultacinis kabinetas	25,28	25,28	
1-15	Kabinetas	Kabinetas	11,64	11,25	Psichologas
1-16	Tualetas	Tualetas	1,46	1,46	
1-17	Pagalbinė pat.	-	2,27	0	Prijungiama prie 1-15 ir 1-18
1-18	Kabinetas	Gdytojo kabinetas	5,95	9,65	
1-19	Kabinetas	Soc. darbuotojų kab.	13,95	13,95	
1-20	Techninė pat.	Techninė pat.	2,10	2,10	
1-21	Sporto salė	Relaksacijos pat.	30,53	30,53	Pacientai
1-22	Pagalbinė pat.	Pagalbinė pat.	10,17	6,80	
1-23	Šiluminis mazgas	Šiluminis mazgas	5,97	5,97	
1-24	Koridorius	Koridorius	13,66	16,60	
1-25	Koridorius	Koridorius	20,38	23,38	
1-26	Kabinetas	Kabinetas	12,72	14,95	Skystųjų vedėjas
1-27	Tualetas	Tualetas	3,60	1,40	
1-28	Pagalbinė pat.	Pagalbinė pat.	5,06	5,06	
1-29	Registracijos pat.	Laukiamasis	26,18	26,18	
1-30	Tambūras	Tambūras	4,10	4,10	
1-31	Budinio pat.	Ūkinė pat., serverinė	5,61	5,61	
1-32	Kabinetas	ŽFN tualetas	8,52	5,20	A tipo
1-33	Prausykla	Holas	1,51	4,78	
1-34	Tualetas	Nešvarių skalb. pat.	3,24	3,47	
1-35	Kabinetas	Užsiėmimų pat.	33,53	26,90	Stacionarinis sk.
1-36	Koridorius	Koridorius	3,53	3,53	Stacionarinis sk.
1-37	Valgymo pat.	Valgymo pat.	13,07	13,07	Stacionarinis sk.
1-38	Koridorius	Koridorius	6,71	6,71	Stacionarinis sk.
1-39	Tualetas	Tualetas	2,85	2,85	Stacionarinis sk.
1-40	Virtuvėlė	Virtuvėlė	9,59	9,59	Stacionarinis sk.
1-41	Koridorius	Koridorius	13,57	13,57	Ambulatorinis sk.
1-42	Kabinetas	Gdytojo kab.	13,44	13,44	Ambulatorinis sk.
1-43	Kabinetas	Gdytojo kab.	20,15	20,15	
1-44	Kabinetas	Kabinetas	14,56	14,56	Gdytojas
1-45	Kabinetas	Dokumentų saugojimo pat.	9,10	9,10	
1-46	Archyvo pat.	Dokumentų saugojimo pat.	8,66	8,66	
1-47	Kabinetas	Kabinetas	13,38	13,38	Vyr. slaugytojas
1-48	Administracijos pat.	Administracijos pat.	7,18	7,18	
<b>Bendras plotas:</b>			<b>556.02</b>	<b>553.21</b>	

Sutartiniai žymėjimai:

- x-x-x- Griaunamos nelaikomos mūrinės pertvaros
- x-x-x- Griaunamos nelaikomos karkasinės pertvaros
- Proj. liftas - Projektuojamas liftas
- Proj. anga - Projektuojamas pertvaros, angų užpildymas, tvarkomi angkraščiai

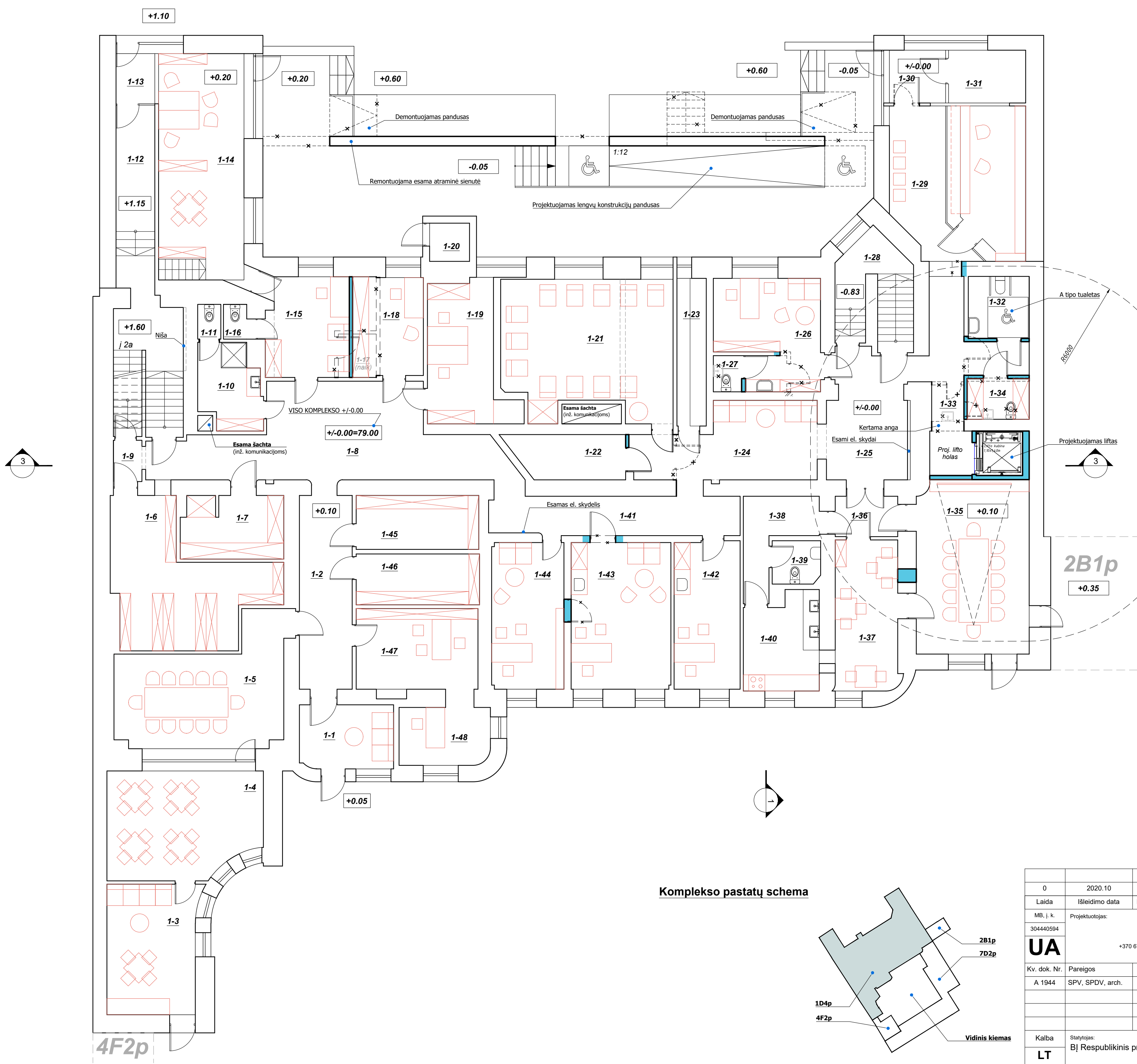

Komplekso pastatų schema

0	2020.10	Viešinimo procedūroms	
Laida	Išleidimo data	Laidos statusas. Keitimas, keitimo priežastis	
MB, j. k. 304440594	Projektuotojas:	<b>URBANISTINĖ ARCHITEKTŪRA</b> Turgaus a. 21 Klaipėda +370 675 33 8 77 e-mail: uarchitektura@gmail.com fb uarchitektura / www.uarch.it	
Kv. dok. Nr. A 1944	Pareigos SPV, SPDV, arch.	Vardas, Pavardė L. Bogošas	Statinio projekto pavadinimas: Gydytojų paskirties pastatų un. Nr. 1993-4005-3012 ir 1993-4005-3045 kapitalinio remonto, administracinės paskirties pastato un. Nr. 1993-4005-3020, sandėliavimo paskirties pastato un. Nr. 1993-4005-3034 kapitalinio remonto ir paskirties keitimo į gydytojų paskirtį Giedraičių g. 8 Kauno m. sav. projektas
Kalba <b>LT</b>	Statytojas: BĮ Respublikinis priklausomybės ligų centras	Statinio Nr. ir pavadinimas: 01 Gydytojų paskirties pastatas un. Nr. 1993-4005-3012	Dokumento pavadinimas: 1 aukšto planas
		Laida	
		0	
		M 1 : 100	
		Lapas Lapų	
		1 1	
		Dokumento žymuo: UA2005-01-PP-SA.B-01	

PATALPŲ EKSPLIKACIJA

2 AUKŠTAS  
STACIONARINIS SKYRIUS

Patalpos nr.	Patalpos pavadinimas		Patalpos plotas, m <sup>2</sup>		Pastabos
	Esamas	Projektuojamas	Esamas	Projektuojamas	
2-1	Koridorius	Koridorius	2,08	2,08	
2-2	Prausykla	Prausykla	2,96	2,96	
2-3	Dušas	Dušas	3,62	3,62	
2-4	Tualetas	Tualetas	0,85	0,85	
2-5	Tualetas	Tualetas	0,98	0,98	
2-6	Koridorius	Koridorius	25,82	17,98	
2-7	Palata	Palata	11,55	15,57	2 lovos
2-8	Palata	Palata	23,84	21,17	3 lovos
2-9	Palata	Palata	18,75	17,73	2 lovos
2-10	Procedūrinė pat.	Procedūrų kab.	15,66	15,66	
2-11	Palata	Palata	17,72	17,72	2 lovos
2-12	Koridorius	Koridorius	33,12	29,62	
2-13	Dušas	Tualetas	1,78	2,33	
2-14	Prausykla	ŽFN tualetas	8,18	5,21	A tipo
2-15	Tualetas	Personalo pat.	1,08	1,56	
2-16	Tualetas	Tualetas	1,09	2,33	
2-17	Dušas	Tambūras	1,42	5,22	
2-18	Sanitarinis mazgas	-	2,27	0	Prijungiama prie 2-17
2-19	Valgymo pat.	Valgymo pat.	20,75	18,21	Pacientai
2-20	Virtuvėlė	Holas	5,79	4,84	
2-21	Koridorius	Koridorius	12,70	12,70	
2-22	Kabinetas	Personalo poilsio pat.	12,59	12,59	Slaugytojos
2-23	Kabinetas	Administracijos kab.	11,98	11,98	Slaugos administratorė
2-24	Šliuzas	Koridorius	5,13	7,91	
2-25	Kabinetas	Administracijos kab.	20,60	17,90	Skyriaus vedėjas
2-26	Pagalbinė pat.	Pagalbinė pat.	5,88	5,88	
2-27	Kabinetas	Palata	16,23	16,23	2 lovos
2-28	Palata	Palata	29,54	29,54	4 lovos
2-29	Palata	Palata	19,26	22,18	3 lovos
2-30	Palata	Palata	16,55	17,37	2 lovos
2-31	Palata	Palata	23,72	29,58	4 lovos
2-32	Kabinetas	Užsiėmimų pat.	58,43	56,81	
<b>Bendras plotas:</b>			<b>431.92</b>	<b>426.31</b>	

Sutartiniai žymėjimai:

- x-x- Griaunamos nelaikančios mūrinės pertvaros
- x-x- Griaunamos nelaikančios karkasinės pertvaros
- Proj. lito holas Projektuojamas liftas
- Proj. rampa - pandusas
- Paliekama anga be durų platinama
- Demontuojami laiptai
- Esami el. skydeliai perkeliamas
- Proj. lito holas
- Proj. rampa - pandusas
- Paliekama anga be durų platinama
- Projektuojamas liftas

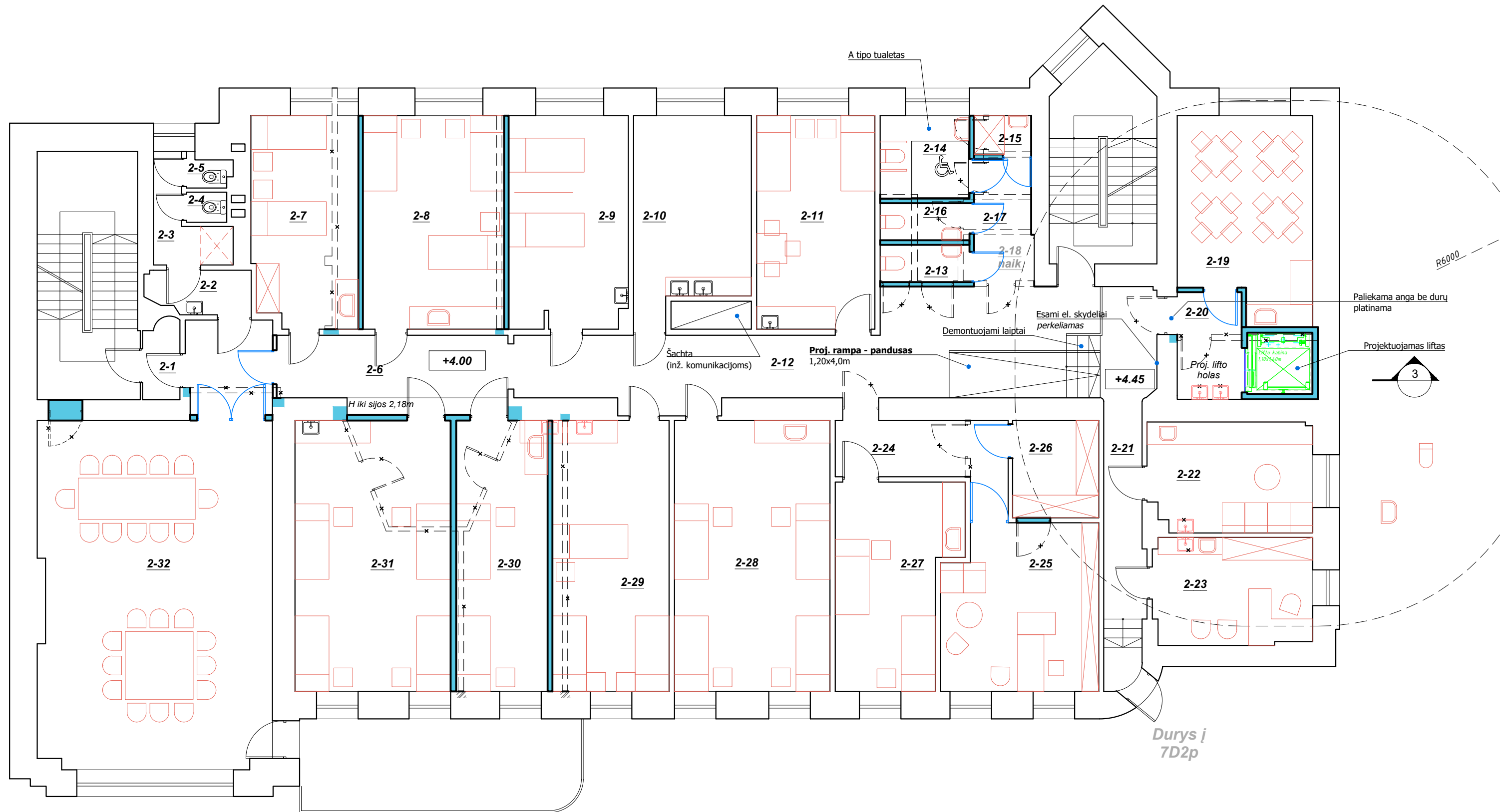

Komplekso pastatų schema

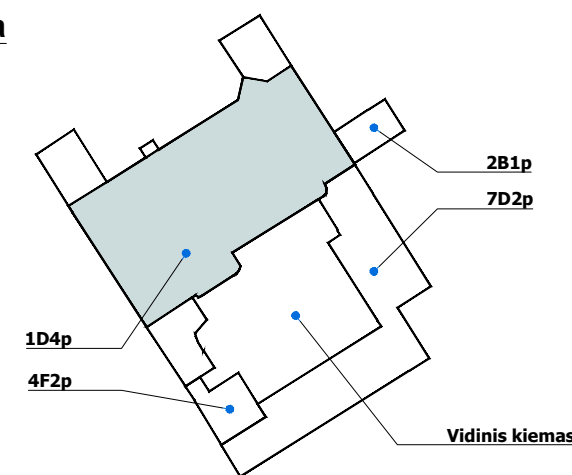

0	2020.10	Viešinimo procedūroms	
Laida	Išleidimo data	Laidos statusas. Keitimas, keitimo priežastis	
MB, j. k. 304440594	Projektuotojas:	<b>URBANISTINĖ ARCHITEKTŪRA</b> Turgaus a. 21 Klaipėda +370 675 33 8 77 e-mail: uarchitektura@gmail.com fb uarchitektura / www.uarch.it	
Kv. dok. Nr. A 1944	Pareigos SPV, SPDV, arch.	Vardas, Pavardė L. Bogošas	Statinio projekto pavadinimas: Gydytojų paskirties pastatų un. Nr. 1993-4005-3012 ir 1993-4005-3045 kapitalinio remonto, administracinės paskirties pastato un. Nr. 1993-4005-3020, sandėliavimo paskirties pastato un. Nr. 1993-4005-3034 kapitalinio remonto ir paskirties keitimo į gydymo paskirtį Giedraičių g. 8 Kauno m. sav. projektas
Kalba <b>LT</b>	Statytojas: BĮ Respublikinis priklausomybės ligų centras	Statinio Nr. ir pavadinimas: 01 Gydytojų paskirties pastatas un. Nr. 1993-4005-3012	Dokumento pavadinimas: 2 aukšto planas
			Dokumento žymuo: UA2005-01-PP-SA.B-02
			M 1 : 100 Lapas 1 Lapų 1



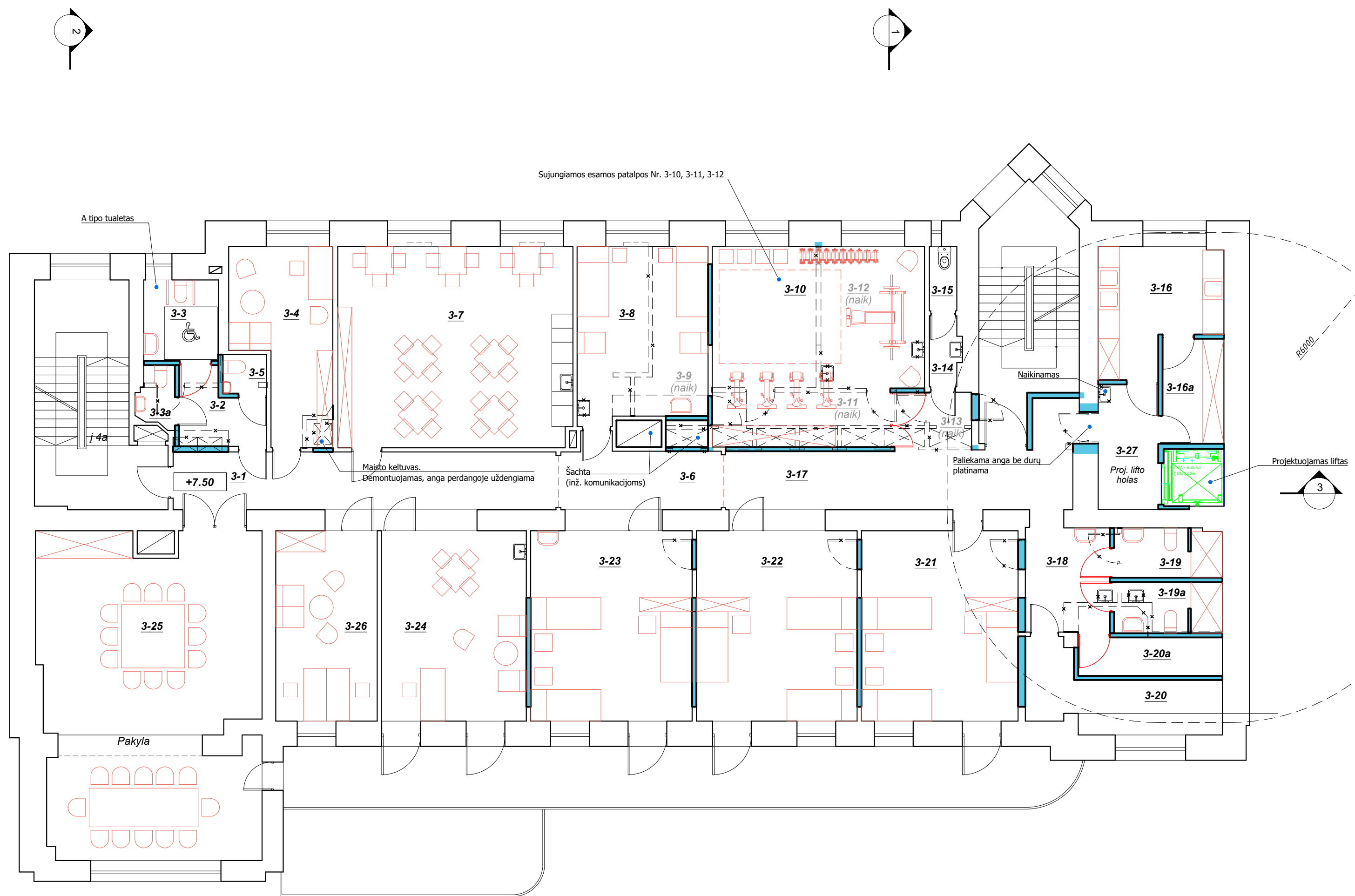

PATALPŲ EKSPLIKACIJA					
3 AUKŠTAS					
VAIKŲ IR JAUNIMO REABILITACIJOS SKYRIUS					
Patalpos nr.	Patalpos pavadinimas		Patalpos plotas, m <sup>2</sup>		Pastabos
	Esamas	Projektuojamas	Esamas	Projektuojamas	
3-1	Koridorius	Koridorius	6,91	17,84	
3-2	Prausykla	Tualetu tambūras	4,97	4,47	
3-3	Tualetas	ŽFN tualetas	6,21	4,87	A tipo
3-3a	-	Tualetas	0	1,70	
3-4	Kabinetas	Kabinetas	12,67	13,60	Skyriaus vedėjas
3-5	Tualetas	Tualetas	1,03	1,38	
3-6	Koridorius	Koridorius	24,51	9,13	
3-7	Kabinetas	Valgykla	38,07	38,07	
3-8	Kabinetas	Palata	9,34	18,23	2 lovos
3-9	Kabinetas	-	8,59	0	Prijungiama prie 3-8
3-10	Koridorius	Sporto salė	11,80	32,75	
3-11	Koridorius	-	6,71	0	Prijungiama prie 3-10
3-12	Kabinetas	-	11,85	0	Prijungiama prie 3-10
3-13	Koridorius	-	1,84	0	Prijungiama prie 3-17
3-14	Prausykla	Tualetu tambūras	1,70	1,70	
3-15	Tualetas	Tualetas	1,45	1,45	
3-16	Kabinetas	Skalbykla	26,52	11,10	
3-16a	-	Švartų skalbinių pat.	0	5,20	
3-17	Koridorius	Koridorius	20,31	22,10	
3-18	Koridorius	Koridorius	6,47	7,10	
3-19	Kabinetas	Dušo pat. su WC	7,62	4,30	Berniukams
3-19a	-	Dušo pat. su WC	0	4,48	Mergaitėms
3-20	Kabinetas	Patalynės saug. pat.	16,51	9,68	
3-20a	-	Ūkinė pat.	0	4,46	
3-21	Kabinetas	Palata	23,50	23,50	3 lovos
3-22	Kabinetas	Palata	24,59	24,59	3 lovos
3-23	Kabinetas	Palata	24,79	24,79	3 lovos
3-24	Kabinetas	Kabinetas	38,52	22,29	Psichologas
3-25	Kabinetas	Užsiėmimų pat.	56,51	56,51	Suremontuota anksčiau
3-26	-	Kabinetas	0	15,58	Soc. darbuotojai
3-27	-	Holas	0	7,00	
<b>Bendras plotas:</b>			<b>392.99</b>	<b>387.87</b>	

**Sutartiniai žymėjimai:**

- x-x-x- Griauamos nelaikančios mūrinės pertvaros
- x-x-x- Griauamos nelaikančios karkasinės pertvaros
- Projektuojamos pertvaros, angų užpildymas, tvarkomi angokraščiai

**Komplekso pastatų schema**

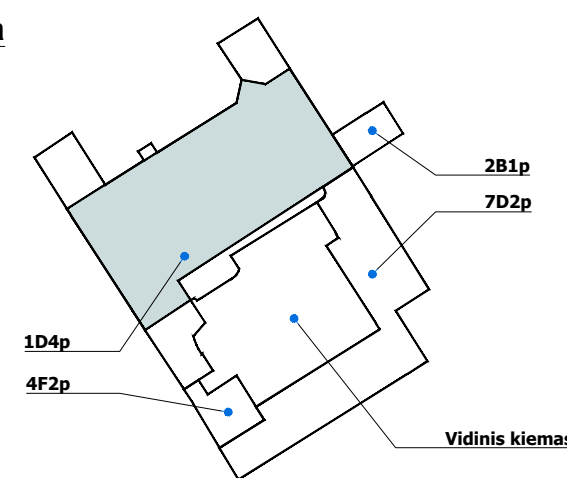

0	2020.10	Viešinimo procedūroms	
Laida	Išleidimo data	Laidos statusas. Keitimas, keitimo priežastis	
MB, j. k. 304440594	Projektuotojas:	<b>URBANISTINE ARCHITEKTŪRA</b> Turgaus a. 21 Klaipėda +370 675 33 8 77 e-mail: uarchitektura@gmail.com fb uarchitektura / www.uarch.lt	
Kv. dok. Nr. A 1944	Pareigos SPV, SPDV, arch.	Vardas, Pavardė L. Bogašas	Statinio projekto pavadinimas: Gydymo paskirties pastatų un. Nr. 1993-4005-3012 ir 1993-4005-3045 kapitalinio remonto, administracinės paskirties pastato un. Nr. 1993-4005-3020, sandėliavimo paskirties pastato un. Nr. 1993-4005-3034 kapitalinio remonto ir paskirties keitimo   gydymo paskirtį Giedraičių g. 8 Kauno m. sav. projektas Statinio Nr. ir pavadinimas: 01 Gydymo paskirties pastatas un. Nr. 1993-4005-3012
Kalba <b>LT</b>	Statytojas: BĮ Respublikinis priklausomybės ligų centras	Statinio Nr. ir pavadinimas: 01 Gydymo paskirties pastatas un. Nr. 1993-4005-3012 Dokumento pavadinimas: <b>3 aukšto planas</b> M 1 : 100 Lapas 1 1	
Dokumento žymuo: <b>UA2005-01-PP-SA.B-03</b>		Laida <b>0</b>	

PATALPŲ EKSPLIKACIJA

4 AUKŠTAS  
STACIONARINIS SKYRIUS, ADMINISTRACIJA

Patalpos nr.	Patalpos pavadinimas		Patalpos plotas, m²		Pastabos
	Esamas	Projektuojamas	Esamas	Projektuojamas	
4-1	Kabinetas	Ūkinė pat.	8,96	8,96	
4-2	Koridorius	Koridorius	26,68	17,94	
4-3	Tualetas	ŽFN tualetas	5,74	5,97	A tipo
4-4	Kabinetas	Pagalbinė pat.	8,61	8,61	
4-5	Kabinetas	Gdytojo kab.	23,38	24,00	Stacionaro specialistas
4-6	Kabinetas	Gdytojo kab.	19,08	19,08	Stacionaro specialistas
4-7	Kabinetas	Kabinetas	18,24	18,24	Ūkio priežiūros spec.
4-8	Kabinetas	Kabinetas	9,60	14,95	Buhalteris
4-9	Kabinetas	Kabinetas	19,59	14,66	Bendrijų reikalų ir ūkio sk. vedėja
4-10	Tualetas	-	0,77	0	Prijungiama prie 4-11
4-11	Koridorius	Vestibulius	7,48	38,47	
4-12	Koridorius	-	2,35	0	Prijungiama prie 4-11
4-13	Tualetas	Tualetas (moterų)	7,05	7,05	
4-14	Kabinetas	Personalo buitinė pat.	25,07	13,40	Su persirengimo kab.
4-14a	-	Tualetas (vyrų)	0	3,07	
4-15	Kabinetas	Personalo polisinė pat.	16,02	21,72	
4-16	Kabinetas	-	6,93	0	Prijungiama prie 4-15
4-17	Pagalbinė pat.	-	6,46	0	Prijungiama prie 4-11
4-18	Kabinetas	Pastarimų k.	13,14	18,27	
4-19	Kabinetas	-	9,10	0	Prijungiama prie 4-18
4-20	Pagalbinė pat.	-	2,89	0	Prijungiama prie 4-17
4-21	Pagalbinė pat.	-	4,00	0	Prijungiama prie 4-11
4-22	Pagalbinė pat.	-	4,38	0	Prijungiama prie 4-11
4-23	Kabinetas	Administracijos kab.	21,43	18,74	
4-24	Koridorius	-	2,83	0	Prijungiama prie 4-25
4-25	Kabinetas	Administracijos kab.	8,44	22,21	Direktore
4-26	Kabinetas	Specialisto kab.	11,21	11,21	Stacionaro specialistas
4-27	Kabinetas	Specialisto kab.	10,99	10,99	Stacionaro specialistas
4-28	Kabinetas	Specialisto kab.	11,94	11,94	Stacionaro specialistas
4-29	Kabinetas	Gdytojo kab.	18,30	18,30	Stacionaro specialistas
4-30	Koridorius	Gdytojų ir rezidentų kab.	8,62	49,84	
4-31	Kabinetas	-	31,76	0	Prijungiama prie 4-30
4-32	Pagalbinė pat.	-	8,75	0	Prijungiama prie 4-30
4-33	-	Holas	0	6,20	
<b>Bendras plotas:</b>			<b>379.79</b>	<b>383.82</b>	

- Sutartiniai žymėjimai:**
- x-x-x- Griaunamos nelaikančios mūrinės pertvaros
  - x-x-x- Griaunamos nelaikančios karkasinės pertvaros
  - Proj. lifto holas
  - Paliekama anga be durų platinama
  - Projektuojamas liftas
  - Projektuojamos pertvaros, angų užpildymas, tvarkomi angokraščiai

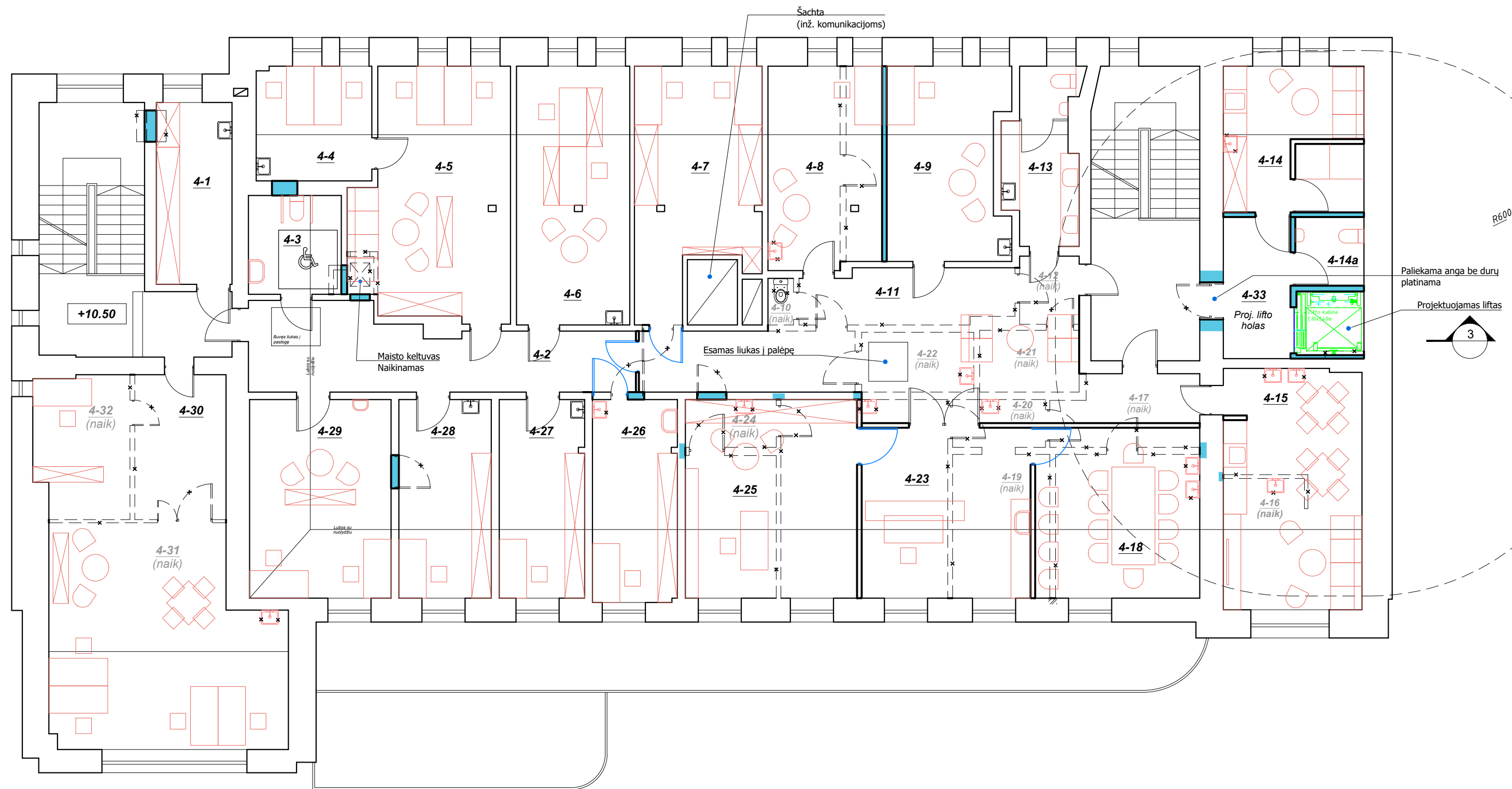

Komplekso pastatų schema

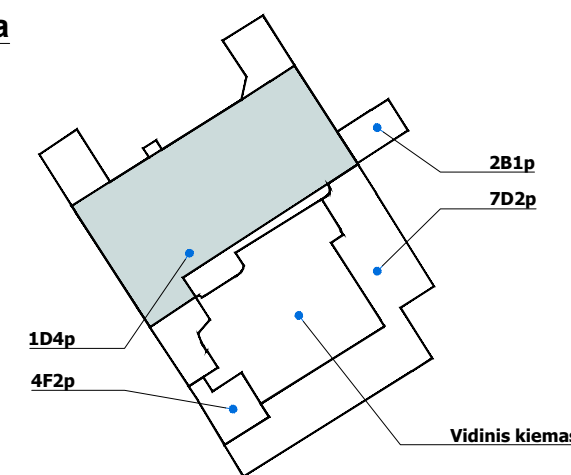

0	2020.10	Viešinimo procedūroms	
Laida	Išleidimo data	Laidos statusas. Keitimas, keitimo priežastis	
MB, j. k. 304440594	Projektuotojas:	<b>URBANISTINĖ ARCHITEKTŪRA</b> Turgaus a. 21 Klaipėda +370 675 33 8 77 e-mail: uarchitektura@gmail.com fb uarchitektura / www.uarch.lt	
Kv. dok. Nr. A 1944	Pareigos SPV, SPDV, arch.	Vardas, Pavardė L. Bogašas	Parašas
Statinio projekto pavadinimas: Gydymo paskirties pastatų un. Nr. 1993-4005-3012 ir 1993-4005-3045 kapitalinio remonto, administracinės paskirties pastato un. Nr. 1993-4005-3020, sandėliavimo paskirties pastato un. Nr. 1993-4005-3034 kapitalinio remonto ir paskirties keitimo į gydymo paskirtį Giedraičių g. 8 Kauno m. sav. projektas		Statinio Nr. ir pavadinimas: 01 Gydymo paskirties pastatas un. Nr. 1993-4005-3012	
Dokumento pavadinimas: 4 aukšto planas		Laida 0	
Kalba LT	Statytojas: BĮ Respublikinis priklausomybės ligų centras	Dokumento žymuo: UA2005-01-PP-SA.B-04	Lapas 1
		Lapų 1	

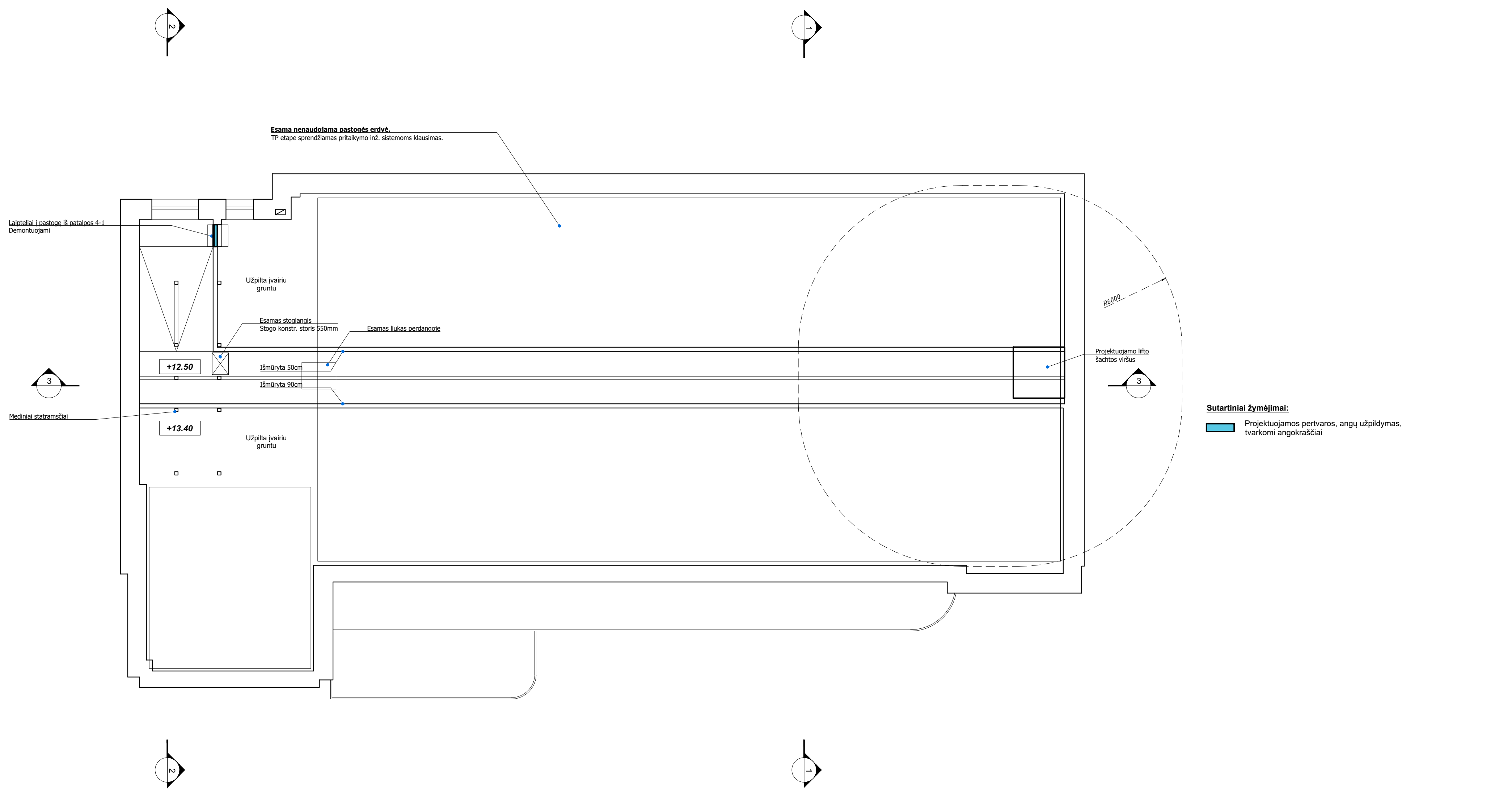

**Sutartiniai žymėjimai:**  
 Projektuojamos pertvaros, angų užpildymas, tvarkomi angokraščiai

**Komplekso pastatų schema**

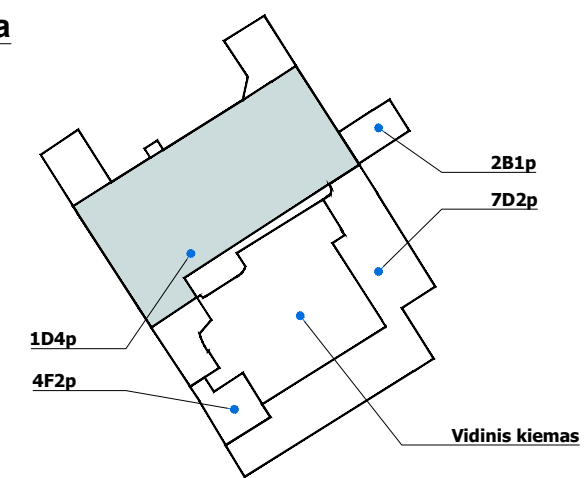

0	2020.10	Viešinimo procedūroms	
Laida	Išleidimo data	Laidos statusas. Keitimas, keitimo priežastis	
MB, į. k. 304440594	Projektuotojas: <b>URBANISTINĖ ARCHITEKTŪRA</b> Turgaus a. 21 Klaipėda +370 675 33 8 77 e-mail: uarchitektura@gmail.com fb uarchitektura / www.uarch.lt	Statinio projekto pavadinimas: Gydymo paskirties pastatų un. Nr. 1993-4005-3012 ir 1993-4005-3045 kapitalinio remonto, administracinės paskirties pastato un. Nr. 1993-4005-3020, sandėliavimo paskirties pastato un. Nr. 1993-4005-3034 kapitalinio remonto ir paskirties keitimo į gydymo paskirtį Giedraičių g. 8 Kauno m. sav. projektas	
Kv. dok. Nr. A 1944	Pareigos SPV, SPDV, arch.	Vardas, Pavardė L. Bogušas	Parašas 
Statinio Nr. ir pavadinimas: 01 Gydymo paskirties pastatas un. Nr. 1993-4005-3012		Statinio Nr. ir pavadinimas: 01 Gydymo paskirties pastatas un. Nr. 1993-4005-3012	
Dokumento pavadinimas: <b>Pastogės planas</b>			Laida <b>0</b>
Kalba <b>LT</b>	Statytojas: BĮ Respublikinis priklausomybės ligų centras	Dokumento žymuo: <b>UA2005-01-PP-SA.B-05</b>	Lapas 1
			Lapų 1



4F2p

Keičiamas esamų langų angos aukštis (žeminama palangė)

Keičiamas esamų langų angos aukštis (žeminama palangė)

Keičiamas esamų langų angos aukštis (žeminama palangė)

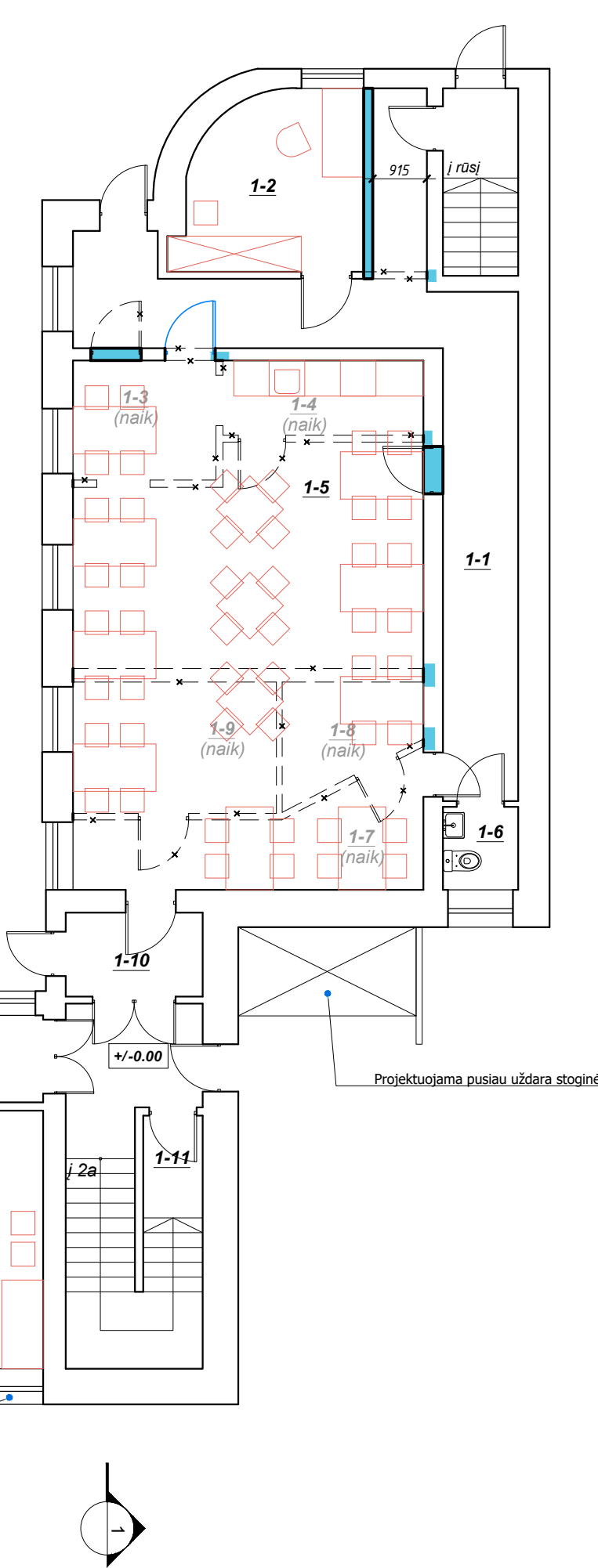
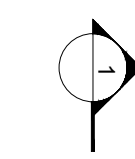

PATALPŲ EKSPLIKACIJA

1 AUKŠTAS

Patalpos nr.	Patalpos pavadinimas		Patalpos plotas, m²		Pastabos
	Esamas	Projektuojamas	Esamas	Projektuojamas	
1-1	Koridorius	Koridorius	19,55	22,20	
1-2	Pagalbinė pat.	Personalo pat.	11,85	8,80	
1-3	Pagalbinė pat.	-	4,79	0	Prijungiama prie 1-5
1-4	Pagalbinė pat.	-	4,26	0	Prijungiama prie 1-5
1-5	Valgymo pat.	Valgykla	20,46	52,83	48 vietos
1-6	Tualetas	Tualetas	1,78	1,78	
1-7	Koridorius	-	8,43	0	Prijungiama prie 1-5
1-8	Pagalbinė pat.	-	3,77	0	Prijungiama prie 1-5
1-9	Kabinetas	-	7,61	0	Prijungiama prie 1-5
1-10	Koridorius	Koridorius	3,30	3,30	
1-11	Pagalbinė pat.	Pagalbinė pat.	1,76	1,76	
1-12	Koridorius	Koridorius	12,01	12,01	
1-13	Kabinetas	Kabinetas	8,65	8,65	
1-14	Kabinetas	Grupinių užsiėmimų pat.	15,43	15,43	Meno terapija
1-15	Koridorius	-	3,50	0	Prijungiama prie 1-16
1-16	Sandėlis	Sandėlis	2,22	6,03	
1-17	Prausykla	Prausykla	2,07	2,07	
1-18	Tualetas	Tualetas	1,69	1,69	
1-19	Koridorius	Koridorius	8,20	8,20	
1-20	Kabinetas	Kabinetas	6,00	6,00	Soc. darbuotojai
1-21	Garažas	Garažas	20,36	20,36	
1-22	Koridorius	Laukiamasis	10,02	10,02	
1-23	Koridorius	Koridorius	8,25	8,25	
1-24	Kabinetas	Persirengimo pat.	4,65	4,65	
1-25	Kabinetas	Personalo pat.	5,11	5,11	
1-26	Kabinetas	Procedūrų kab.	6,13	6,13	
1-27	Kabinetas	Gydytojo kab.	11,73	11,73	
<b>Bendras plotas:</b>			<b>213.58</b>	<b>217.00</b>	

Sutartiniai žymėjimai:

- x-x- Griaunamos nelaikančios mūrinės pertvaros
- x-x- Griaunamos nelaikančios karkasinės pertvaros
- Projektuojamos pertvaros, angų užpildymas, tvarkomi angkraščiai

Komplekso pastatų schema

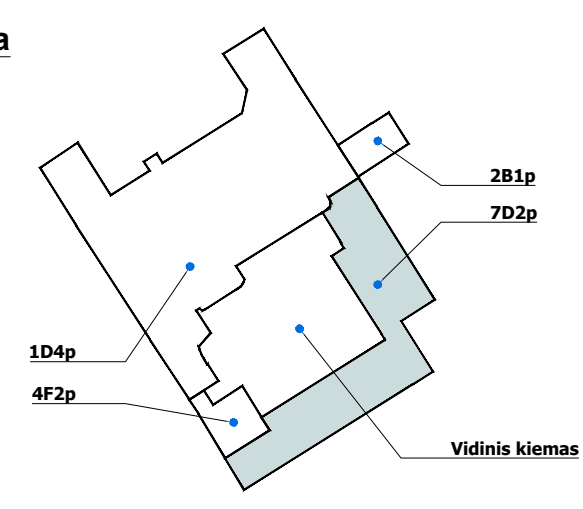

0	2020.10	Viešinimo procedūroms	
Laida	Išleidimo data	Laidos statusas. Keitimas, keitimo priežastis	
MB, į. k. 304440594	Projektuotojas: <b>URBANISTINĖ ARCHITEKTŪRA</b> Turgaus a. 21 Klaipėda +370 675 33 8 77 e-mail: uarchitektura@gmail.com fb uarchitektura / www.uarch.lt	Statinio projekto pavadinimas: Gydymo paskirties pastatų un. Nr. 1993-4005-3012 ir 1993-4005-3045 kapitalinio remonto, administracinės paskirties pastato un. Nr. 1993-4005-3020, sandėliavimo paskirties pastato un. Nr. 1993-4005-3034 kapitalinio remonto ir paskirties keitimo į gydymo paskirtį Giedraičių g. 8 Kauno m. sav. projektas	
Kv. dok. Nr. A 1944	Pareigos SPV, SPDV, arch.	Vardas, Pavardė L. Bogašas	Pardėšas 
Statinio Nr. ir pavadinimas: 02 Gydymo paskirties pastatas un. Nr. 1993-4005-3045		Statinio Nr. ir pavadinimas: 02 Gydymo paskirties pastatas un. Nr. 1993-4005-3045	
Dokumento pavadinimas: 1 aukšto planas		Laida 0	
Kalba LT		Statytojas: BĮ Respublikinis priklausomybės ligų centras	
Dokumento žymuo: UA2005-02-PP-SA.B-01		Lapas 1	Lapų 1

M 1 : 100



PATALPŲ EKSPLIKACIJA					
2 AUKŠTAS					
Patalpos nr.	Patalpos pavadinimas		Patalpos plotas, m <sup>2</sup>		Pastabos
	Esamas	Projektuojamas	Esamas	Projektuojamas	
2-1	Koridorius	Koridorius	11,95	11,95	
2-2	Kabinetas	Palata	22,74	22,17	3 lovos
2-3	Kabinetas	Palata	15,98	15,67	2 lovos
2-4	Koridorius	Koridorius	22,10	22,10	
2-5	Kabinetas	Palata	21,08	19,87	2 lovos
2-6	Kabinetas	Palata	17,45	17,92	2 lovos
2-7	Koridorius	Koridorius	28,04	28,04	
2-8	Kabinetas	Personalo pat.	9,13	9,13	
2-9	Koridorius	Koridorius	1,70	1,70	
2-10	Palata	Palata	23,80	23,80	3 lovos
2-11	San. mazgas	San. mazgas	3,06	3,06	
2-12	Koridorius	Koridorius	3,01	3,01	
2-13	San. mazgas	San. mazgas	3,69	3,69	
2-14	Palata	Palata	12,16	12,16	2 lovos
2-15	Koridorius	Koridorius	2,89	2,89	
2-16	Palata	Palata	11,86	11,86	2 lovos
2-17	San. mazgas	San. mazgas	3,67	3,67	
2-18	Palata	Palata	24,56	24,56	3 lovos
2-19	San. mazgas	San. mazgas	4,32	4,32	
<b>Bendras plotas:</b>			<b>243.19</b>	<b>241.57</b>	

**Sutartiniai žymėjimai:**

- \*-\*- Griaunamos nelaikančios mūrinės pertvaros
- \*-\*- Griaunamos nelaikančios karkasinės pertvaros
- Projektuojamos pertvaros, angų užpildymas, tvarkomi angokraščiai

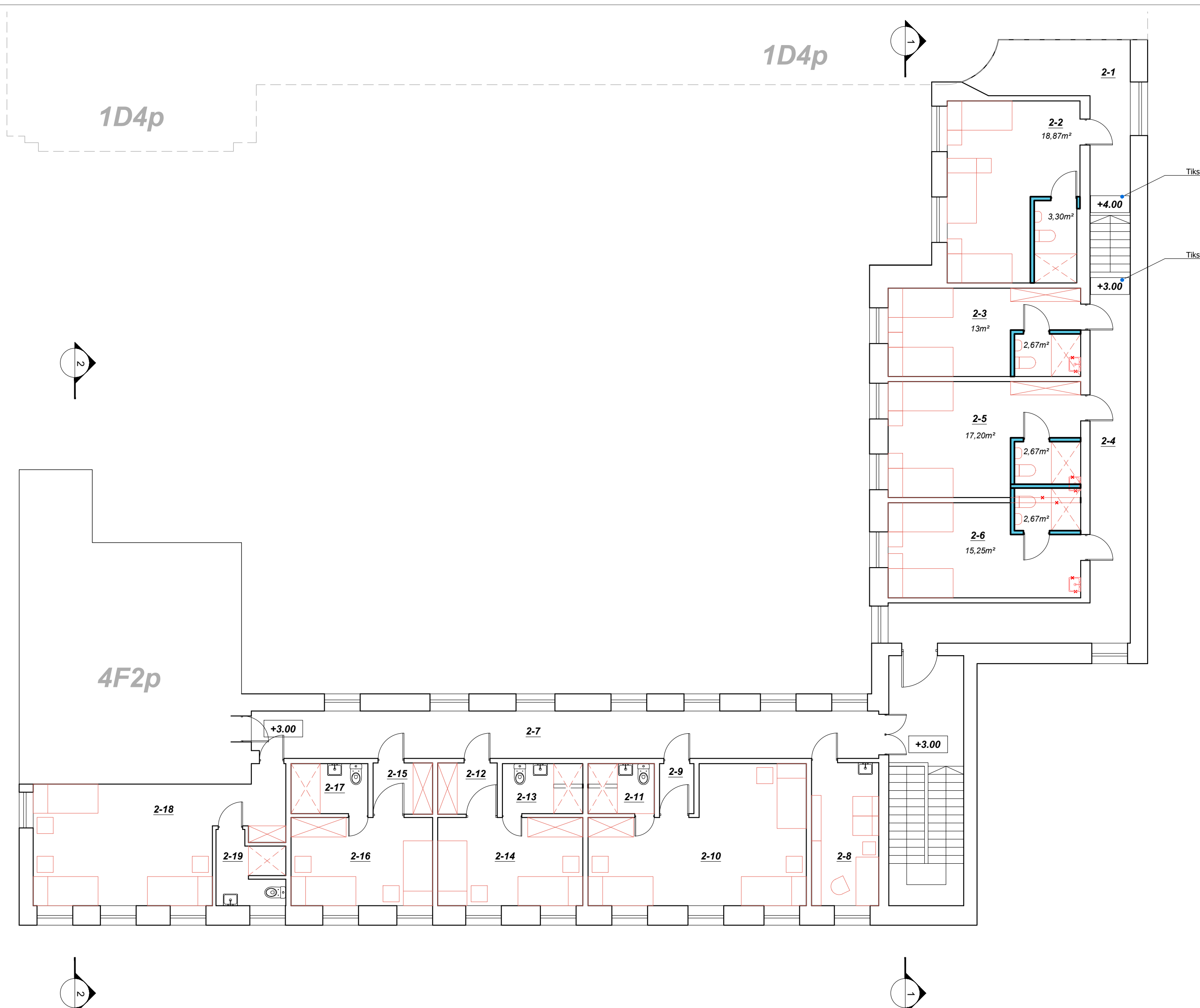

**Komplekso pastatų schema**

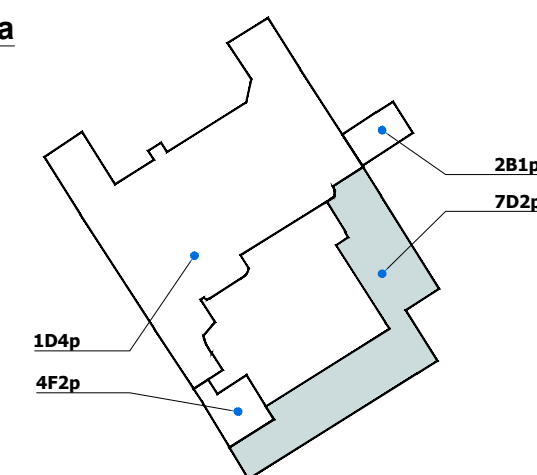

0	2020.10	Viešinimo procedūroms	
Laida	Išleidimo data	Laidos statusas. Keitimas, keitimo priežastis	
MB, j. k. 304440594	Projektuotojas: <b>URBANISTINĖ ARCHITEKTŪRA</b> Turgaus a. 21 Klaipėda +370 675 33 8 77 e-mail: uarchitektura@gmail.com fb uarchitektura / www.uarch.lt	Statinio projekto pavadinimas: Gydymo paskirties pastatų un. Nr. 1993-4005-3012 ir 1993-4005-3045 kapitalinio remonto, administracinės paskirties pastato un. Nr. 1993-4005-3020, sandėliavimo paskirties pastato un. Nr. 1993-4005-3034 kapitalinio remonto ir paskirties keitimo į gydymo paskirtį Giedraičių g. 8 Kauno m. sav. projektas	
Kv. dok. Nr. A 1944	Pareigos SPV, SPDV, arch.	Vardas, Pavardė L. Bogašas	Parašas <i>[Signature]</i>
Kalba <b>LT</b>	Statytojas: BĮ Respublikinis priklausomybės ligų centras	Statinio Nr. ir pavadinimas: 02 Gydymo paskirties pastatas un. Nr. 1993-4005-3045	
Dokumento pavadinimas: <b>2 aukšto planas</b>			Laida <b>0</b>
Dokumento žymuo: <b>UA2005-02-PP-SA.B-02</b>			Lapas 1
			Lapų 1

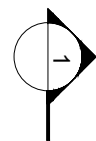

Šildymo vamzdis  
iš lauko ir pagrindinio pastato

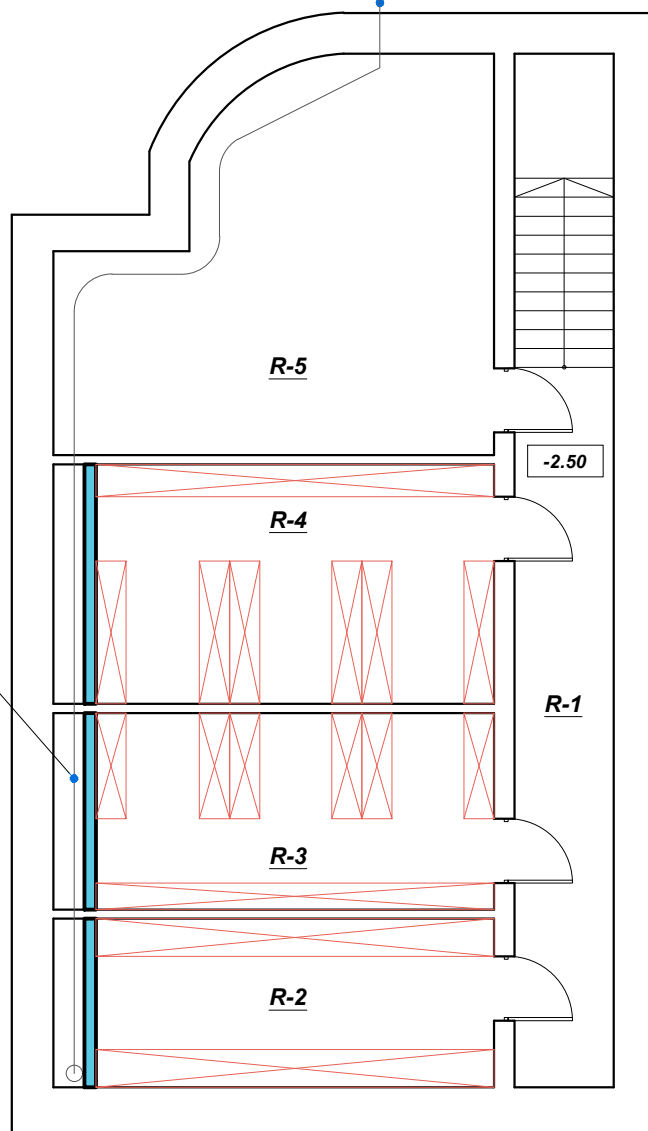

Šildymo vamzdis  
atskiriamas nuo archyvo patalpų  
nedegia atitvara

### Komplekso pastatų schema

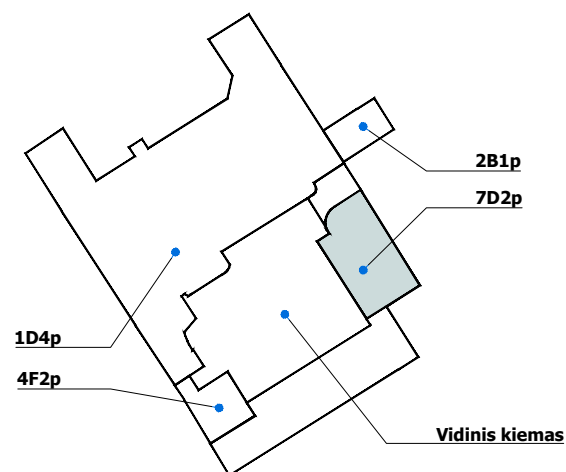

### PATALPŲ EKSPLIKACIJA

#### RŪSYS

Patalpos nr.	Patalpos pavadinimas		Patalpos plotas, m <sup>2</sup>		Pastabos
	Esamas	Projektuojamas	Esamas	Projektuojamas	
R-1	Koridorius	Koridorius	12,56	12,56	
R-2	Sandėlis	Dokumentų saugojimo pat.	13,00	11,75	
R-3	Sandėlis	Dokumentų saugojimo pat.	15,16	13,70	
R-4	Sandėlis	Dokumentų saugojimo pat.	18,48	16,70	
R-5	Sandėlis	Ūkinė pat.	25,39	25,39	
<b>Bendras plotas:</b>			<b>84.59</b>	<b>80.10</b>	

#### Sutartiniai žymėjimai:

- Griaunamos nelaikančios mūrinės pertvaros
- Griaunamos nelaikančios karkasinės pertvaros
- Projektuojamos pertvaros, angų užpildymas, tvarkomi angokraščiai

0	2020.10	Viešinimo procedūroms	
Laida	Išleidimo data	Laidos statusas. Keitimas, keitimo priežastis	
MB, į. k.	Projektuotojas:	<b>URBANISTINĖ ARCHITEKTŪRA</b> Turgaus a. 21 Klaipėda +370 675 33 8 77 e-mail: uarchitektura@gmail.com fb uarchitektura / www.uarch.lt	
304440594		<b>UA</b> Statinio projekto pavadinimas: Gydymo paskirties pastatų un. Nr. 1993-4005-3012 ir 1993-4005-3045 kapitalinio remonto, administracinės paskirties pastato un. Nr. 1993-4005-3020, sandėliavimo paskirties pastato un. Nr. 1993-4005-3034 kapitalinio remonto ir paskirties keitimo į gydymo paskirtį Giedraičių g. 8 Kauno m. sav. projektas	
Kv. dok. Nr.	Pareigos	Vardas, Pavardė	Parašas
A 1944	SPV, SPDV, arch.	L. Bogušas	
			Statinio Nr. ir pavadinimas: 02 Gydymo paskirties pastatas un. Nr. 1993-4005-3045
			Dokumento pavadinimas: <b>Rūsio planas</b>
			M 1 : 100
Kalba	Statytojas:	Dokumento žymuo:	Lapas
<b>LT</b>	BĮ Respublikinis priklausomybės ligų centras	<b>UA2005-02-PP-SA.B-03</b>	Lapų
			1
			1

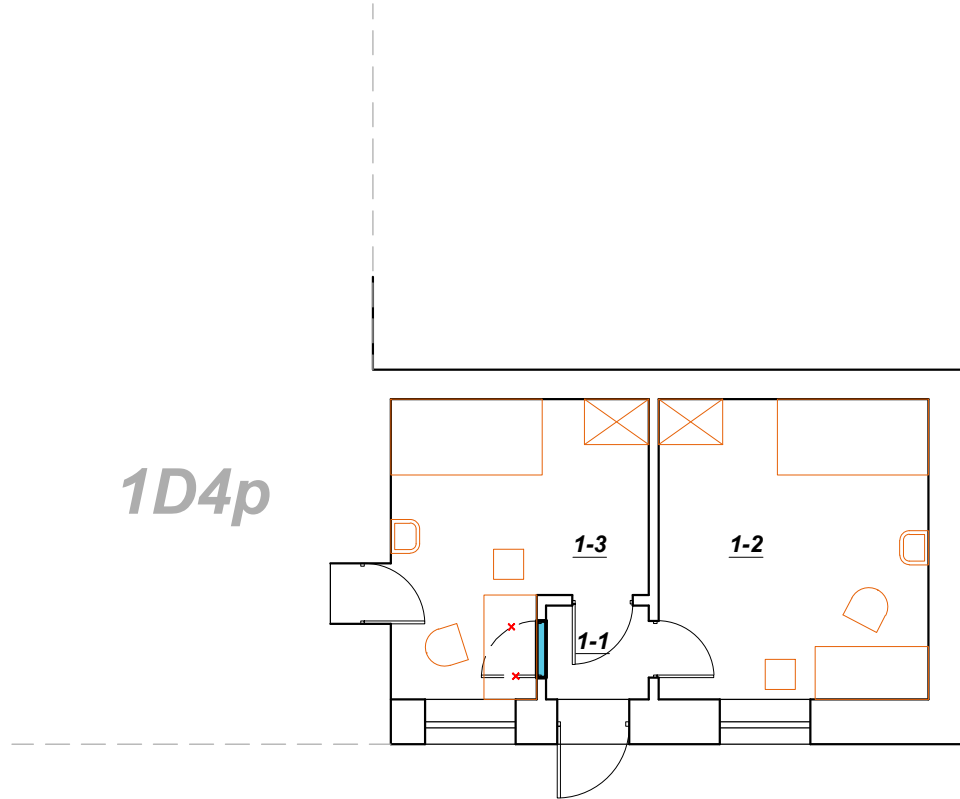

PATALPŲ EKSPLIKACIJA					
1 AUKŠTAS					
Patalpos nr.	Patalpos pavadinimas		Patalpos plotas, m <sup>2</sup>		Pastabos
	Esamas	Projektuojamas	Esamas	Projektuojamas	
1-1	Koridorius	Koridorius	1,69	1,69	
1-2	Kabinetas	Gydytojo kab.	14,17	14,17	Stacionaro specialistas
1-3	Kabinetas	Gydytojo kab.	11,50	11,50	Stacionaro specialistas
<b>Bendras plotas:</b>			<b>27.36</b>	<b>27.36</b>	

**Sutartiniai žymėjimai:**

- Griaunamos nelaikančios mūrinės pertvaros
- Griaunamos nelaikančios karkasinės pertvaros
- Projektuojamos pertvaros, angų užpildymas, tvarkomi angokraščiai

**Komplekso pastatų schema**

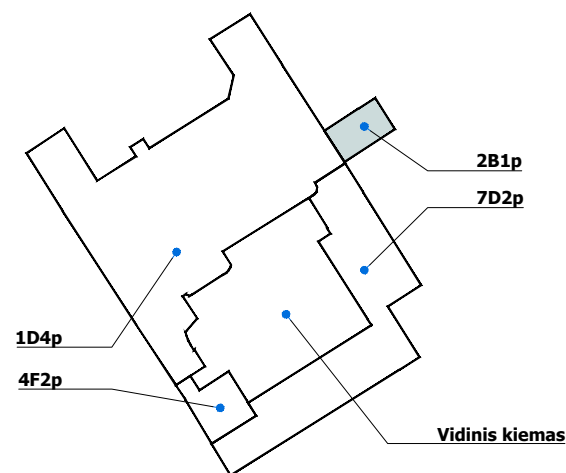

0	2020.10	Viešinimo procedūroms			
Laida	Išleidimo data	Laidos statusas. Keitimas, keitimo priežastis			
MB, į. k.	Projektuotojas:	<b>URBANISTINĖ ARCHITEKTŪRA</b> Turgaus a. 21 Klaipėda +370 675 33 8 77 e-mail: uarchitektura@gmail.com fb uarchitektura / www.uarch.lt		Statinio projekto pavadinimas:	
304440594	<b>UA</b>			Gydymo paskirties pastatų un. Nr. 1993-4005-3012 ir 1993-4005-3045 kapitalinio remonto, administracinės paskirties pastato un. Nr. 1993-4005-3020, sandėliavimo paskirties pastato un. Nr. 1993-4005-3034 kapitalinio remonto ir paskirties keitimo į gydymo paskirtį Giedraičių g. 8 Kauno m. sav. projektas	
Kv. dok. Nr.	Pareigos	Vardas, Pavardė	Parašas	Statinio Nr. ir pavadinimas:	
A 1944	SPV, SPDV, arch.	L. Bogušas		03 Administracinės paskirties pastatas un. Nr. 1993-4005-3023	
				Dokumento pavadinimas:	Laida
				Pastato planas	0
				M 1 : 100	
Kalba	Statytojas:	Dokumento žymuo:		Lapas	Lapų
LT	BĮ Respublikinis priklausomybės ligų centras	UA2005-03-PP-SA.B-01		1	1

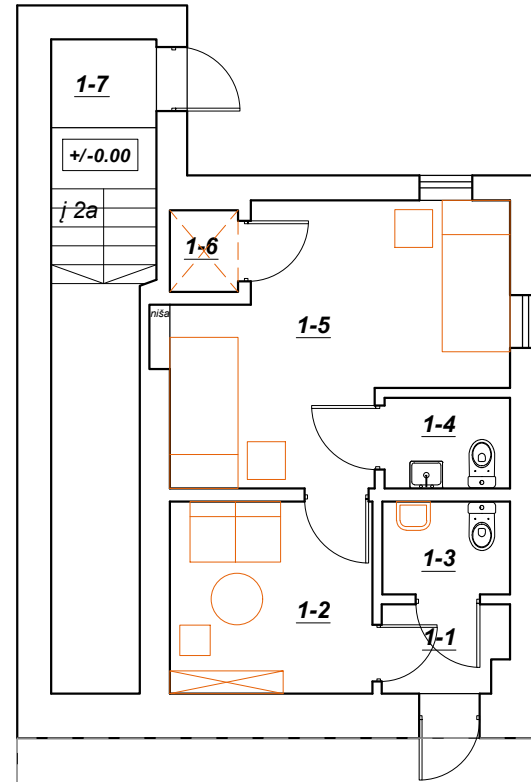
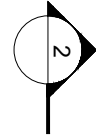

7D2p

PATALPŲ EKSPLIKACIJA					
1 AUKŠTAS					
Patalpos nr.	Patalpos pavadinimas		Patalpos plotas, m <sup>2</sup>		Pastabos
	Esamas	Projektuojamas	Esamas	Projektuojamas	
1-1	Koridorius	Koridorius	1,89	1,89	
1-2	Koridorius	Pagalbinė pat.	6,76	6,76	
1-3	Tualetas	Tualetas	2,09	2,09	
1-4	Tualetas	Tualetas	1,99	1,99	
1-5	Sandėlis	Palata	13,29	13,29	2 lovos
1-6	Dušas	Dušas	0,97	0,97	
1-7	Koridorius	Tambūras	1,63	1,63	
<b>Bendras plotas:</b>			<b>28.62</b>	<b>28.62</b>	

**Sutartiniai žymėjimai:**

- Griaunamos nelaikančios mūrinės pertvaros
- Griaunamos nelaikančios karkasinės pertvaros
- Projektuojamos pertvaros, angų užpildymas, tvarkomi angokraščiai

**Komplekso pastatų schema**

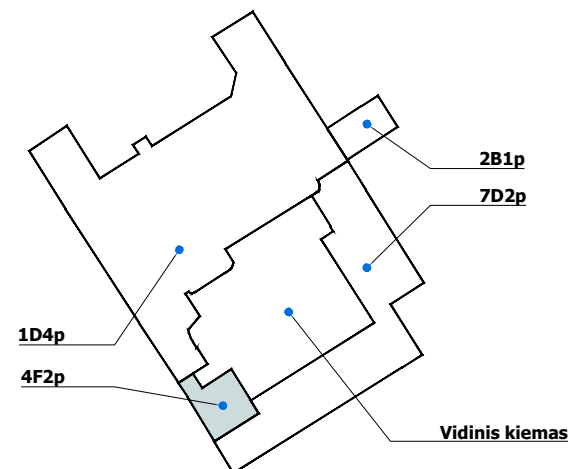

0	2020.10	Viešinimo procedūroms	
Laida	Išleidimo data	Laidos statusas. Keitimas, keitimo priežastis	
MB, į. k.	Projektuotojas:	<b>URBANISTINĖ ARCHITEKTŪRA</b> Turgaus a. 21 Klaipėda +370 675 33 8 77 e-mail: uarchitektura@gmail.com fb uarchitektura / www.uarch.lt	<b>Statinio projekto pavadinimas:</b> Gydymo paskirties pastatų un. Nr. 1993-4005-3012 ir 1993-4005-3045 kapitalinio remonto, administracinės paskirties pastato un. Nr. 1993-4005-3020, sandėliavimo paskirties pastato un. Nr. 1993-4005-3034 kapitalinio remonto ir paskirties keitimo į gydymo paskirtį Giedraičių g. 8 Kauno m. sav. projektas
304440594	UA		
Kv. dok. Nr.	Pareigos	Vardas, Pavardė	Parąšas
A 1944	SPV, SPDV, arch.	L. Bogušas	
Statinio Nr. ir pavadinimas:			Laida
04 Sandėliavimo paskirties pastatas un. Nr. 1993-4005-3034			0
Dokumento pavadinimas:			M 1 : 100
1 aukšto planas			Lapas
Dokumento žymuo:			Lapų
Kalba	Statytojas:	UA2005-04-PP-SA.B-01	
LT	BĮ Respublikinis priklausomybės ligų centras	1	1



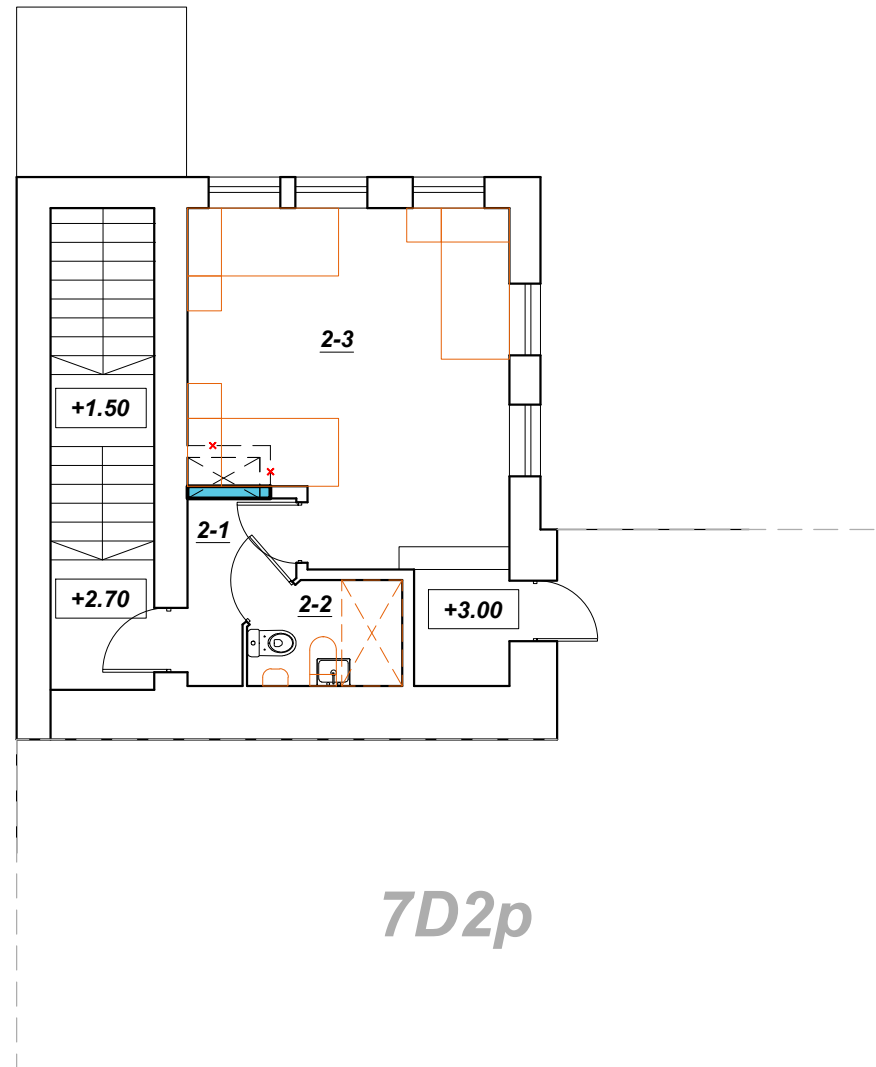
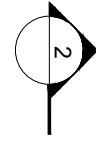

PATALPŲ EKSPLIKACIJA					
2 AUKŠTAS					
Patalpos nr.	Patalpos pavadinimas		Patalpos plotas, m <sup>2</sup>		Pastabos
	Esamas	Projektuojamas	Esamas	Projektuojamas	
2-1	Koridorius	Koridorius	3,34	3,34	
2-2	San. mazgas	San. mazgas	2,61	2,61	
2-3	Sandėlis	Palata	19,95	20,55	3 lovos
<b>Bendras plotas:</b>			<b>25.90</b>	<b>26.50</b>	

**Sutartiniai žymėjimai:**

- Griaunamos nelaikančios mūrinės pertvaros
- Griaunamos nelaikančios karkasinės pertvaros
- Projektuojamos pertvaros, angų užpildymas, tvarkomi angokraščiai

**Komplekso pastatų schema**

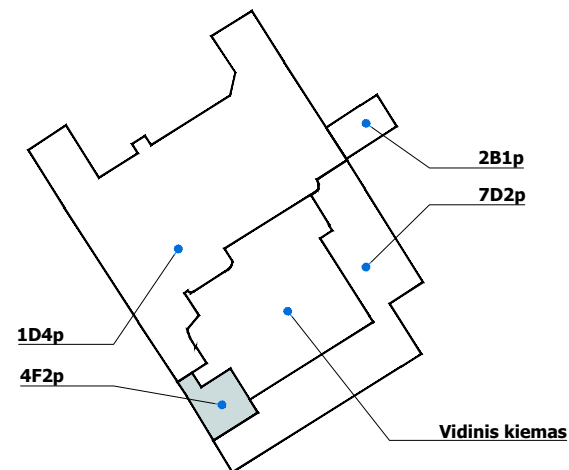

0	2020.10	Viešinimo procedūroms			
Laida	Išleidimo data	Laidos statusas. Keitimas, keitimo priežastis			
MB, į. k.	Projektuotojas:	<b>URBANISTINĖ ARCHITEKTŪRA</b> Turgaus a. 21 Klaipėda +370 675 33 8 77 e-mail: uarchitektura@gmail.com fb uarchitektura / www.uarch.lt		Statinio projekto pavadinimas: Gydymo paskirties pastatų un. Nr. 1993-4005-3012 ir 1993-4005-3045 kapitalinio remonto, administracinės paskirties pastato un. Nr. 1993-4005-3020, sandėliavimo paskirties pastato un. Nr. 1993-4005-3034 kapitalinio remonto ir paskirties keitimo į gydymo paskirtį Giedraičių g. 8 Kauno m. sav. projektas	
304440594	UA			Statinio Nr. ir pavadinimas: 04 Sandėliavimo paskirties pastatas un. Nr. 1993-4005-3034	
Kv. dok. Nr.	Pareigos	Vardas, Pavardė	Parašas	Statinio Nr. ir pavadinimas: 04 Sandėliavimo paskirties pastatas un. Nr. 1993-4005-3034	
A 1944	SPV, SPDV, arch.	L. Bogušas		Dokumento pavadinimas: 2 aukšto planas	
				M 1 : 100	Laida
					0
Kalba	Statytojas:		Dokumento žymuo:		Lapas
LT	BĮ Respublikinis priklausomybės ligų centras		UA2005-04-PP-SA.B-02		Lapų
				1	1

**Komplekso vakarinis fasadas**

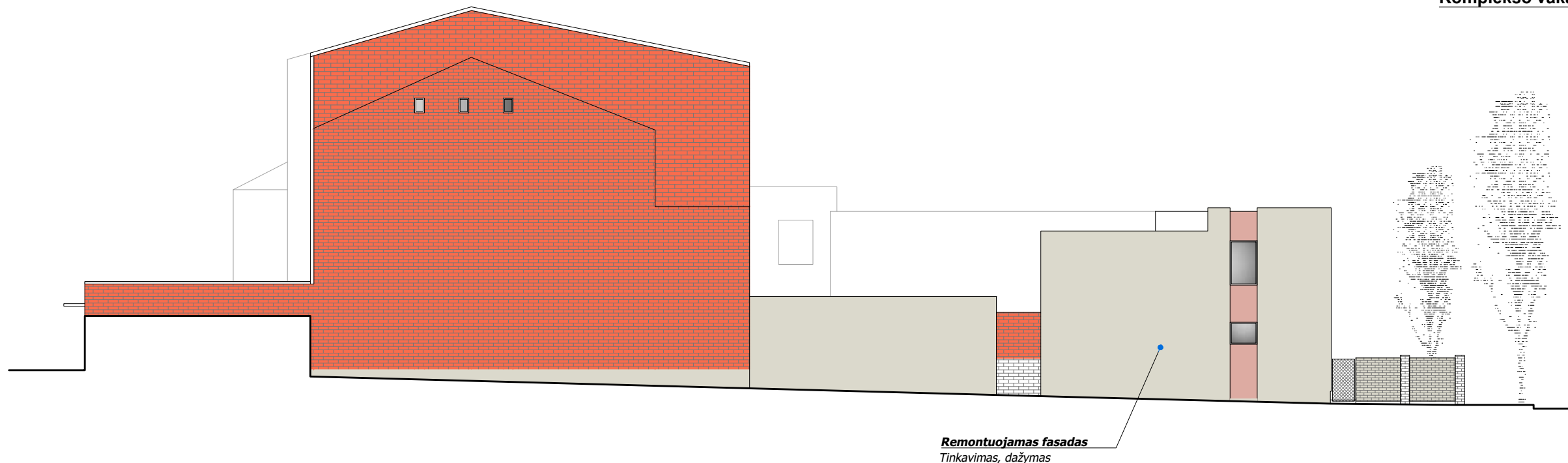

**Komplekso rytinis fasadas**

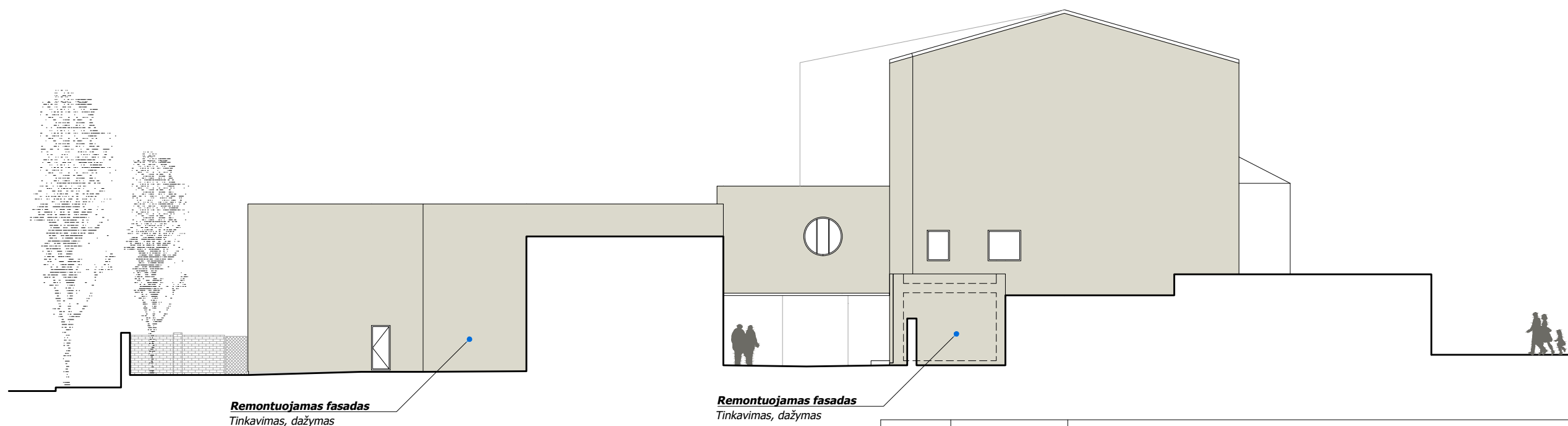

0	2020.10	Viešinimo procedūroms	
Laida	Išleidimo data	Laidos statusas. Keitimas, keitimo priežastis	
MB, į. k.	Projektuotojas:	<b>URBANISTINĖ ARCHITEKTŪRA</b> Turgaus a. 21 Klaipėda +370 675 33 8 77 e-mail: uarchitektura@gmail.com fb uarchitektura / www.uarch.lt	
304440594			
<b>UA</b>			
Kv. dok. Nr.	Pareigos	Vardas, Pavardė	Parašas
A 1944	SPV, SPDV, arch.	L. Bogušas	
		Statinio Nr. ir pavadinimas:	
		XX - visi komplekso pastatai	
		Statinio projekto pavadinimas: Gydymo paskirties pastatų un. Nr. 1993-4005-3012 ir 1993-4005-3045 kapitalinio remonto, administracinės paskirties pastato un. Nr. 1993-4005-3020, sandėliavimo paskirties pastato un. Nr. 1993-4005-3034 kapitalinio remonto ir paskirties keitimo į gydymo paskirtį Giedraičių g. 8 Kauno m. sav. projektas	
		Dokumento pavadinimas:	
		Komplekso fasadai	
		M 1 : 200	
		Laida	
		0	
Kalba	Statytojas:	Dokumento žymuo:	
LT	BĮ Respublikinis priklausomybės ligų centras	UA2005-XX-PP-SA.B-01	
		Lapas	Lapų
		1	1

**Komplekso šiaurinis fasadas**  
(Č. Sasnausko g. išsklotinė)

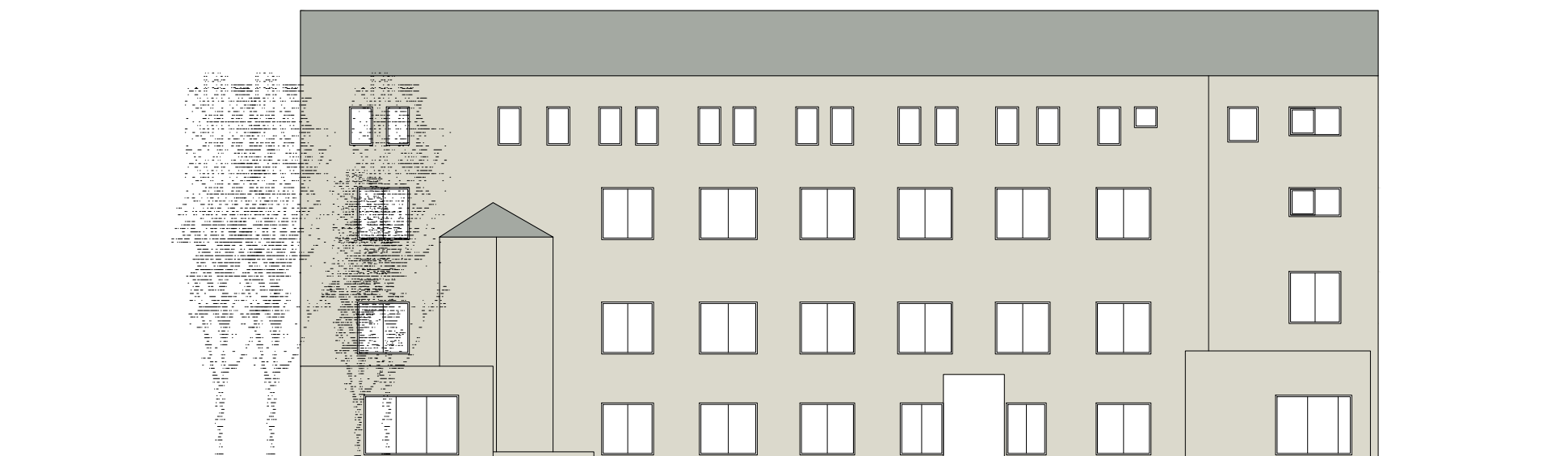

**Komplekso pietinis fasadas**  
(P. Višinskio g. išsklotinė)



0	2020.10	Viešinimo procedūroms	
Laida	Išleidimo data	Laidos statusas. Keitimas, keitimo priežastis	
MB, į. k.	Projektuotojas:	<b>URBANISTINĖ ARCHITEKTŪRA</b> Turgaus a. 21 Klaipėda +370 675 33 8 77 e-mail: uarchitektura@gmail.com fb uarchitektura / www.uarch.lt	
304440594			
<b>UA</b>			
Kv. dok. Nr.	Pareigos	Vardas, Pavardė	Parašas
A 1944	SPV, SPDV, arch.	L. Bogušas	
		Statinio Nr. ir pavadinimas:	
		XX - visi komplekso pastatai	
		Statinio projekto pavadinimas:	
		Gydymo paskirties pastatų un. Nr. 1993-4005-3012 ir 1993-4005-3045 kapitalinio remonto, administracinės paskirties pastato un. Nr. 1993-4005-3020, sandėliavimo paskirties pastato un. Nr. 1993-4005-3034 kapitalinio remonto ir paskirties keitimo į gydymo paskirtį Giedraičių g. 8 Kauno m. sav. projektas	
		Dokumento pavadinimas:	
		Komplekso fasadai	
		M 1 : 200	
		Laida	
		0	
Kalba	Statytojas:	Dokumento žymuo:	
LT	BĮ Respublikinis priklausomybės ligų centras	UA2005-XX-PP-SA.B-02	
		Lapas	Lapų
		1	1

Pjūvio vietos schema

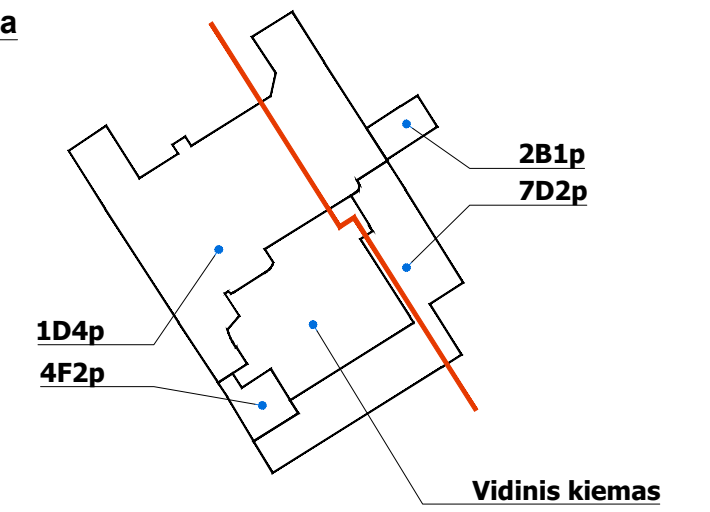

0	2020.10	Viešinimo procedūroms	
Laida	Išleidimo data	Laidos statusas. Keitimas, keitimo priežastis	
MB, į. k. 304440594	Projektuotojas:	<b>URBANISTINĖ ARCHITEKTŪRA</b> Turgaus a. 21 Klaipėda +370 675 33 8 77 e-mail: uarchitektura@gmail.com fb uarchitektura / www.uarch.lt	Statinio projekto pavadinimas: Gydymo paskirties pastatų un. Nr. 1993-4005-3012 ir 1993-4005-3045 kapitalinio remonto, administracinės paskirties pastato un. Nr. 1993-4005-3020, sandėliavimo paskirties pastato un. Nr. 1993-4005-3034 kapitalinio remonto ir paskirties keitimo į gydymo paskirtį Giedraičių g. 8 Kauno m. sav. projektas
Kv. dok. Nr. A 1944	Pareigos SPV, SPDV, arch.	Vardas, Pavardė L. Bogušas	Parašas 
Statinio Nr. ir pavadinimas: XX - visi komplekso pastatai			Laida <b>0</b>
Dokumento pavadinimas: Pjūvis 1-1			M 1 : 100
Kalba <b>LT</b>	Statytojas: BĮ Respublikinis priklausomybės ligų centras	Dokumento žymuo: UA2005-XX-PP-SA.B-03	Lapas 1
			Lapų 1



Pjūvio vietos schema

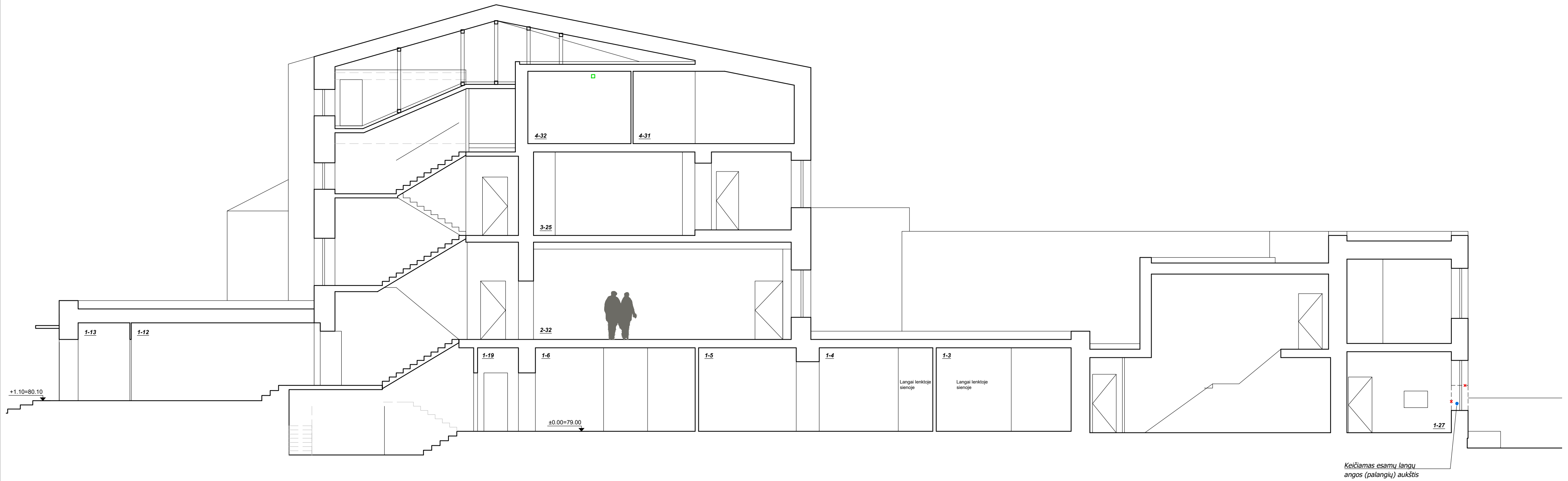
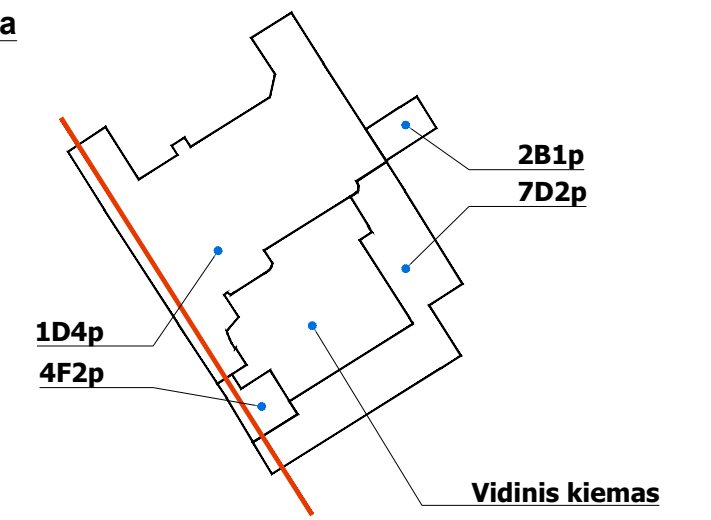

0	2020.10	Viešinimo procedūroms	
Laida	Išleidimo data	Laidos statusas. Keitimas, keitimo priežastis	
MB, j. k. 304440594	Projektuotojas:	<b>URBANISTINĖ ARCHITEKTŪRA</b> Turgaus a. 21 Klaipėda +370 675 33 8 77 e-mail: uarchitektura@gmail.com fb uarchitektura / www.uarch.lt	
Kv. dok. Nr. A 1944	Pareigos SPV, SPDV, arch.	Vardas, Pavardė L. Bogušas	Statinio projekto pavadinimas: Gydyimo paskirties pastatų un. Nr. 1993-4005-3012 ir 1993-4005-3045 kapitalinio remonto, administracinės paskirties pastato un. Nr. 1993-4005-3020, sandėliavimo paskirties pastato un. Nr. 1993-4005-3034 kapitalinio remonto ir paskirties keitimo į gydymo paskirtį Giedraičių g. 8 Kauno m. sav. projektas
		Parašas	Statinio Nr. ir pavadinimas: XX - visi komplekso pastatai
			Dokumento pavadinimas: Pjūvis 2-2
			M 1 : 100
Kalba LT	Statytojas: BĮ Respublikinis priklausomybės ligų centras	Dokumento žymuo: UA2005-XX-PP-SA.B-04	Laida 0 Lapas 1 Lapų 1

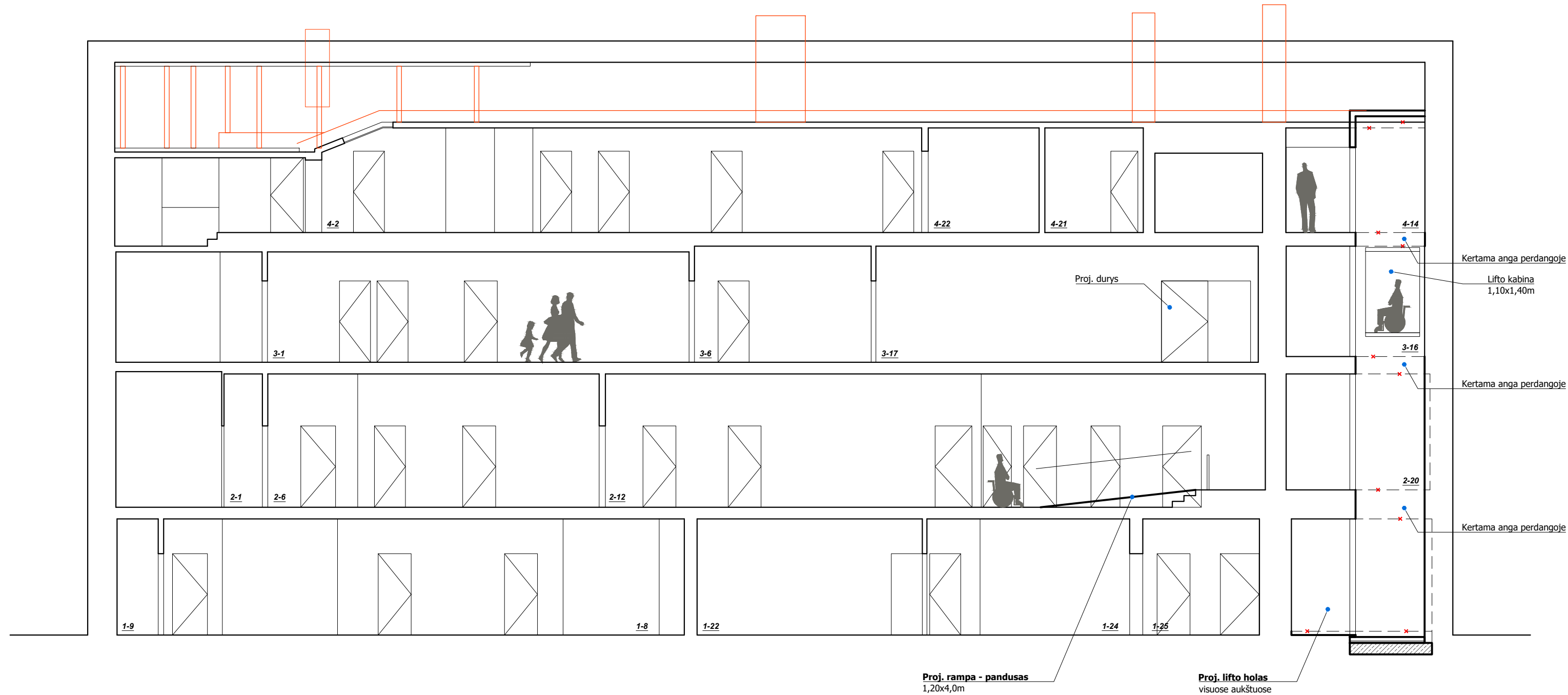

Pjūvio vietos schema

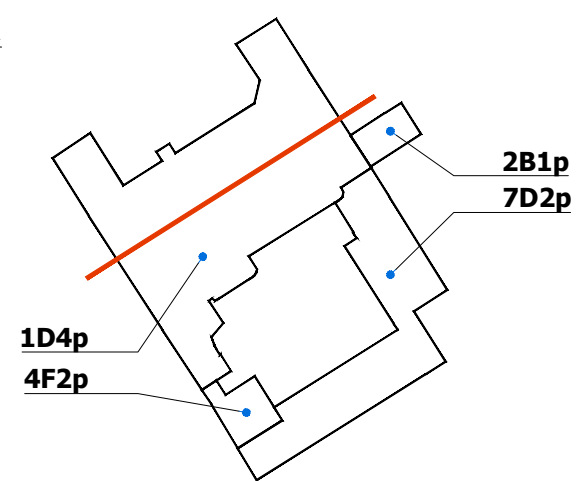

0	2020.10	Viešinimo procedūroms	
Laida	Išleidimo data	Laidos statusas. Keitimas, keitimo priežastis	
MB, j. k. 304440594	Projektuotojas:	<b>URBANISTINĖ ARCHITEKTŪRA</b> Turgaus a. 21 Klaipėda +370 675 33 8 77 e-mail: uarchitektura@gmail.com fb uarchitektura / www.uarch.lt	
Kv. dok. Nr. A 1944	Pareigos SPV, SPDV, arch.	Vardas, Pavardė L. Bogošas	Statinio projekto pavadinimas: Gydyimo paskirties pastatų un. Nr. 1993-4005-3012 ir 1993-4005-3045 kapitalinio remonto, administracinės paskirties pastato un. Nr. 1993-4005-3020, sandėliavimo paskirties pastato un. Nr. 1993-4005-3034 kapitalinio remonto ir paskirties keitimo į gydymo paskirtį Giedraičių g. 8 Kauno m. sav. projektas
		Parašas	Statinio Nr. ir pavadinimas: XX - visi kompleksopastatai
			Dokumento pavadinimas: Pjūvis 3-3
			M 1 : 100
Kalba <b>LT</b>	Statytojas: BĮ Respublikinis priklausomybės ligų centras	Dokumento žymuo: UA2005-XX-PP-SA.B-05	Laida 0 Lapas 1 Lapų 1

**TVIRTINU:**

*PRITARTA*

Kauno miesto savivaldybės administracijos  
Miesto planavimo ir architektūros  
skyriaus vedėjo pavaduotoja pavaduojanti  
skyriaus vedėja  
Natalija Danušienė-Tsebril  
2020-07-03

## PROJEKTINIŲ PASIŪLYMŲ RENGIMO UŽDUOTIS

2020m. birželio 22 d. Nr. \_\_\_\_\_

1.	INFORMACIJA APIE SUMANYTĄ PROJEKTUOTI STATINĮ	
	<b>Pavadinimas</b> (nurodomas techninio projekto pavadinimas)	<i>Gydymo paskirties pastatų un. Nr. 1993-4005-3012 ir 1993-4005-3045 kapitalinio remonto, administracinės paskirties pastato un. Nr. 1993-4005-3020, sandėliavimo paskirties pastato un. Nr. 1993-4005-3034 kapitalinio remonto ir paskirties keitimo į gydymo paskirtį Giedraičių g. 8 Kauno m. sav. projektas</i>
	<b>Statybos rūšis</b>	Kapitalinis remontas
	<b>Statinio kategorija</b>	Ypatingas statinys
	<b>Statinio pagrindinė naudojimo paskirtis</b>	Gydymo paskirties pastatas
	<b>Žemės sklypo duomenys:</b> Adresas Unikalus Nr. Kadastro Nr. Pagrindinė naudojimo paskirtis Žemės sklypo naudojimo būdas Žemės sklypo plotas	Kaunas, Giedraičių g. 8 4400-1582-3892 1901/0130:139 Kauno m. k. v. Kita Visuomeninės paskirties teritorijos 0,1969 ha
	<b>Projektuojamo statinio rodikliai:</b> Pagrindinė tikslinė naudojimo paskirtis Aukštų skaičius Bendrasis plotas Naudingasis plotas Statinio užimtas žemės plotas Tūris	Gydymo paskirties pastatas 4,0 ~2400 m <sup>2</sup> ~2400 m <sup>2</sup> ~1216 m <sup>2</sup> ~11100 m <sup>3</sup>
	<b>Projektuojami sklypo užstatymo rodikliai*:</b>  Sklypo plotas Užstatymo tankumas* Užstatymo intensyvumas*	* - pateikiami orientaciniai planuojami užstatymo rodikliai. Tikslinami ir ne iš esmės koreguojami techninio projekto rengimo metu.  1969m <sup>2</sup> / 0,1969ha 62% / koef. 0,62 (esamas, nekeičiamas) 121% / koef. 1,21 (esamas, nekeičiamas)
2.	PROJEKTINIŲ PASIŪLYMŲ PASKIRTIS	

	<ul style="list-style-type: none"> <li>• išreikšti Statytojo idėją;</li> <li>• atlikti visuomenės informavimo procedūras, nustatyta tvarka informuoti apie planuojamą visuomenei svarbaus statinio projektavimą;</li> </ul>								
3.	PROJEKTINIŲ PASIŪLYMŲ SUDĖTIS								
	<ul style="list-style-type: none"> <li>• Aiškinamasis raštas, kuriame pateikiami planuojamo kapitaliai remontuoti pastatų komplekso duomenys, aprašomi pagrindiniai konstrukcijų, patalpų apdailos sprendiniai. Rašte pateikiami esminiai inžinerinių tinklų ir sistemų pertvarkymo bei įrengimo aprašymai, rengiamų sprendinių atitikimas galiojantiems teritorijų planavimo dokumentams.</li> <li>• Sklypo plano brėžiniai, kuriuose pateikiamas statinių išdėstymas, teritorijos sutvarkymo ir transporto judėjimo sprendiniai.</li> <li>• Pagrindiniai architektūriniai brėžiniai.</li> <li>• Projektuojamų statinių su artimiausia aplinka vizualizacijos.</li> </ul>								
4.	STATYTOJO PATEIKIAMAI DOKUMENTAI								
	<ul style="list-style-type: none"> <li>• Statinio statybos sklypo nuosavybės dokumentai;</li> <li>• Žemės sklypo planas;</li> <li>• Statybos sklypo topografinė nuotrauka;</li> </ul>								
5.	PROJEKTINIŲ PASIŪLYMŲ VAIZDINĖ INFORMACIJA								
	Planuojamo kapitaliai remontuoti pastatų komplekso planai, pjūviai, sklypo planas su gretima urbanistine aplinka.								
6.	KITI DUOMENYS								
	<table border="1"> <tr> <td>Projektinių pasiūlymų parengimo terminas</td> <td>2020m. II ketv.</td> </tr> <tr> <td>Statytojui pateikiamų projektinių pasiūlymų kopijų kiekis</td> <td>1,0 vnt.</td> </tr> <tr> <td>Statytojui pateikiamų elektroninių laikmenų su įrašytais projektiniais pasiūlymais kiekis</td> <td>1,0 vnt.</td> </tr> <tr> <td>Kita</td> <td></td> </tr> </table>	Projektinių pasiūlymų parengimo terminas	2020m. II ketv.	Statytojui pateikiamų projektinių pasiūlymų kopijų kiekis	1,0 vnt.	Statytojui pateikiamų elektroninių laikmenų su įrašytais projektiniais pasiūlymais kiekis	1,0 vnt.	Kita	
Projektinių pasiūlymų parengimo terminas	2020m. II ketv.								
Statytojui pateikiamų projektinių pasiūlymų kopijų kiekis	1,0 vnt.								
Statytojui pateikiamų elektroninių laikmenų su įrašytais projektiniais pasiūlymais kiekis	1,0 vnt.								
Kita									

Užsakovas:

BĮ Respublikinis priklausomybės ligų centras

Užsakovo vardu:

L. DERVOTAITĖ 

Projektuotojas:

MB „Urbanistinė architektūra“

Projektuotojo vardu:

L. BOGUŠAS 

(pasirašančio asmens vardas, pavardė, parašas)

(pasirašančio asmens vardas, pavardė, parašas)



## NEKILNOJAMOJO TURTO REGISTRO DUOMENŲ BAZĖS IŠRAŠAS

2020-06-02 17:18:27

### 1. Nekilnojamojo turto registre įregistruotas turtas:

Registro Nr.: **44/1102037**  
Registro tipas: **Žemės sklypas**  
Sudarymo data: **2008-05-26**  
Adresas: **Kaunas, Giedraičių g. 8**

### 2. Nekilnojamieji daiktai:

2.1. **Žemės sklypas**  
Unikalus daikto numeris: **4400-1582-3892**  
Žemės sklypo kadastro numeris ir kadastro vietovės pavadinimas: **1901/0130:139 Kauno m. k.v.**  
Daikto pagrindinė naudojimo paskirtis: **Kita**  
Žemės sklypo naudojimo būdas: **Visuomeninės paskirties teritorijos**  
Žemės sklypo plotas: **0.1969 ha**  
Užstatyta teritorija: **0.1969 ha**  
Žemės ūkio naudmenų našumo balas: **40.0**  
Matavimų tipas: **Žemės sklypas suformuotas atliekant kadastrinius matavimus**  
Indeksuota žemės sklypo vertė: **15958 Eur**  
Žemės sklypo vertė: **9974 Eur**  
Kadastro duomenų nustatymo data: **2006-07-13**

### 3. Daikto priklausiniai iš kito registro: įrašų nėra

### 4. Nuosavybė:

4.1. **Nuosavybės teisė**  
Savininkas: **LIETUVOS RESPUBLIKA, a.k. 111105555**  
Daiktas: **žemės sklypas Nr. 4400-1582-3892, aprašytas p. 2.1.**  
Įregistravimo pagrindas: **2008-05-10 Apskritis viršininko įsakymas Nr. 02-01-5862**  
Įrašas galioja: **Nuo 2008-05-30**

### 5. Valstybės ir savivaldybių žemės patikėjimo teisė:

5.1. **Valstybinės žemės patikėjimo teisė**  
Patikėtinis: **Nacionalinė žemės tarnyba prie Žemės ūkio ministerijos, a.k. 188704927**  
Daiktas: **žemės sklypas Nr. 4400-1582-3892, aprašytas p. 2.1.**  
Įregistravimo pagrindas: **Žemės įstatymo pakeitimo ir papildymo įstatymas Nr. XI-912, 2010 m. birželio 18 d.**  
Įrašas galioja: **Nuo 2010-07-01**

### 6. Kitos daiktinės teisės : įrašų nėra

### 7. Juridiniai faktai:

7.1. **Sudaryta panaudos sutartis**  
Panaudos gavėjas: **Respublikinis priklausomybės ligų centras, a.k. 190999616**  
Daiktas: **žemės sklypas Nr. 4400-1582-3892, aprašytas p. 2.1.**  
Įregistravimo pagrindas: **2008-06-30 Panaudos sutartis Nr. M19/2008-12**  
**2017-10-18 Priėmimo - perdavimo aktas Nr. 4.29.17.17.**  
**2018-07-02 Susitarimas pakeisti sutartį Nr. 8SUN-21-(14.8.50.)**  
Plotas: **0.1969 ha**  
Įrašas galioja: **Nuo 2018-07-10**  
Terminas: **Iki 2074-06-30**

### 8. Žymos: įrašų nėra

### 9. Teritorijos, kuriose taikomos specialiosios žemės naudojimo sąlygos:

9.1. **Elektrų tinklų apsaugos zonos (III skyrius, ketvirtasis skirsnis)**  
Daiktas: **žemės sklypas Nr. 4400-1582-3892, aprašytas p. 2.1.**  
Įregistravimo pagrindas: **2019-06-06 Lietuvos Respublikos specialiųjų žemės naudojimo sąlygų įstatymas Nr. XIII-2166**  
**2019-12-19 Lietuvos Respublikos žemės ūkio ministro įsakymas Nr. 3D-711**  
Įrašas galioja: **Nuo 2020-01-02**

9.2. **Šilumos perdavimo tinklų apsaugos zonos (III skyrius, dviliktasis skirsnis)**  
Daiktas: **žemės sklypas Nr. 4400-1582-3892, aprašytas p. 2.1.**  
Įregistravimo pagrindas: **2019-06-06 Lietuvos Respublikos specialiųjų žemės naudojimo sąlygų įstatymas Nr. XIII-2166**  
**2019-12-19 Lietuvos Respublikos žemės ūkio ministro įsakymas Nr. 3D-711**  
Įrašas galioja: **Nuo 2020-01-02**

9.3. **Vandens tiekimo ir nuotekų, paviršinių nuotekų tvarkymo infrastruktūros apsaugos zonos (III skyrius, dešimtas skirsnis)**  
Daiktas: **žemės sklypas Nr. 4400-1582-3892, aprašytas p. 2.1.**  
Įregistravimo pagrindas: **2019-06-06 Lietuvos Respublikos specialiųjų žemės naudojimo sąlygų įstatymas Nr. XIII-2166**  
**2019-12-19 Lietuvos Respublikos žemės ūkio ministro įsakymas Nr. 3D-711**  
Įrašas galioja: **Nuo 2020-01-02**

9.4. **Skirstomųjų dujotiekių apsaugos zonos (III skyrius, šeštasis skirsnis)**  
Daiktas: **žemės sklypas Nr. 4400-1582-3892, aprašytas p. 2.1.**  
Įregistravimo pagrindas: **2019-06-06 Lietuvos Respublikos specialiųjų žemės naudojimo sąlygų įstatymas Nr. XIII-2166**  
**2019-12-19 Lietuvos Respublikos žemės ūkio ministro įsakymas Nr. 3D-711**  
Įrašas galioja: **Nuo 2020-01-02**

### 10. Daikto registravimas ir kadastro žymos: įrašų nėra



**11. Registro pastabos ir nuorodos:** įrašų nėra

**12. Kita informacija:** įrašų nėra

**13. Informacija apie duomenų sandoriui tikslinimą:** įrašų nėra

Dokumentą atspausdino

LAIMONAS BOGUŠAS



REGISTRŲ CENTRAS

## NEKILNOJAMOJO TURTO REGISTRO CENTRINIO DUOMENŲ BANKO IŠRAŠAS

2019-05-09 10:02:23

**1. Nekilnojamojo turto registre įregistruotas turtas:**

Registro Nr.: **20/203693**  
 Registro tipas: **Statiniai**  
 Sudarymo data: **1979-08-30**  
 Adresas: **Kaunas, Giedraičių g. 8**

**2. Nekilnojamieji daiktai:**

2.1.

**Pastatas - Ligoninė**

Unikalus daikto numeris: **1993-4005-3012**  
 Daikto pagrindinė naudojimo paskirtis: **Gydymo**  
 Žymėjimas plane: **1D4p**  
 Statybos pradžios metai: **1934**  
 Statybos pabaigos metai: **1934**  
 Rekonstravimo pradžios metai: **2010**  
 Rekonstravimo pabaigos metai: **2010**  
 Baigtumo procentas: **100 %**  
 Šildymas: **Centrinis šildymas iš centralizuotų sistemų**  
 Vandentiekis: **Komunalinis vandentiekis**  
 Nuotekų šalinimas: **Komunalinis nuotekų šalinimas**  
 Dujos: **Nėra**  
 Sienos: **Plytos**  
 Stogo danga: **Metalas**  
 Aukštų skaičius: **4**  
 Bendras plotas: **1759.70 kv. m**  
 Pagrindinis plotas: **1475.79 kv. m**  
 Tūris: **8223 kub. m**  
 Užstatytas plotas: **802.00 kv. m**  
 Koordinatė X: **6085560.91**  
 Koordinatė Y: **495205.76**  
 Atkūrimo sąnaudos (statybos vertė): **1086075 Eur**  
 Fizinio nusidėvėjimo procentas: **48 %**  
 Atkuriamoji vertė: **564759 Eur**  
 Vidutinė rinkos vertė: **732159 Eur**  
 Vidutinės rinkos vertės nustatymo būdas: **Masinis vertinimas**  
 Vidutinės rinkos vertės nustatymo data: **2010-12-08**  
 Kadastro duomenų nustatymo data: **2010-08-27**  
 Pastato (jo dalies) energinio naudingumo klasė: **B**  
 Skaičiuojamosios šiluminės energijos sąnaudos pastatui (jo daliai) šildyti: **0.00 kWh/m2/m.**

2.2.

**Pastatas - Administracinis**

Unikalus daikto numeris: **1993-4005-3023**  
 Daikto pagrindinė naudojimo paskirtis: **Administracinė**  
 Žymėjimas plane: **2B1p**  
 Statybos pradžios metai: **1979**  
 Statybos pabaigos metai: **1979**  
 Rekonstravimo pradžios metai: **2010**  
 Rekonstravimo pabaigos metai: **2010**  
 Baigtumo procentas: **100 %**  
 Šildymas: **Centrinis šildymas iš centralizuotų sistemų**  
 Vandentiekis: **Komunalinis vandentiekis**  
 Nuotekų šalinimas: **Komunalinis nuotekų šalinimas**  
 Dujos: **Nėra**  
 Sienos: **Plytos**  
 Stogo danga: **Bitumas**  
 Aukštų skaičius: **1**  
 Bendras plotas: **27.36 kv. m**  
 Pagrindinis plotas: **25.67 kv. m**  
 Tūris: **124 kub. m**  
 Užstatytas plotas: **39.00 kv. m**  
 Koordinatė X: **6085569**  
 Koordinatė Y: **495223**  
 Atkūrimo sąnaudos (statybos vertė): **25834 Eur**

Fizinio nusidėvėjimo procentas: **20 %**  
 Atkuriamoji vertė: **20650 Eur**  
 Vidutinė rinkos vertė: **15784 Eur**  
 Vidutinės rinkos vertės nustatymo būdas: **Masinis vertinimas**  
 Vidutinės rinkos vertės nustatymo data: **2010-12-08**  
 Kadastro duomenų nustatymo data: **2010-08-27**

2.3. **Pastatas - Vaistų sandėlis**

Unikalus daikto numeris: **1993-4005-3034**  
 Daikto pagrindinė naudojimo paskirtis: **Sandėliavimo**  
 Žymėjimas plane: **4F2p**  
 Statybos pabaigos metai: **1960**  
 Baigtumo procentas: **100 %**  
 Šildymas: **Centrinis šildymas iš centralizuotų sistemų**  
 Vandentiekis: **Nėra**  
 Nuotekų šalinimas: **Nėra**  
 Dujos: **Nėra**  
 Sienos: **Plytos**  
 Stogo danga: **Bitumas**  
 Aukštų skaičius: **2**  
 Bendras plotas: **54.88 kv. m**  
 Pagrindinis plotas: **44.12 kv. m**  
 Tūris: **319 kub. m**  
 Užstatytas plotas: **55.00 kv. m**  
 Koordinatė X: **6085533**  
 Koordinatė Y: **495203**  
 Atkūrimo sąnaudos (statybos vertė): **18756 Eur**  
 Fizinio nusidėvėjimo procentas: **60 %**  
 Atkuriamoji vertė: **7501 Eur**  
 Vidutinė rinkos vertė: **5097 Eur**  
 Vidutinės rinkos vertės nustatymo būdas: **Atkuriamoji vertė**  
 Vidutinės rinkos vertės nustatymo data: **2010-12-08**  
 Kadastro duomenų nustatymo data: **1997-02-18**  
 Pastato (jo dalies) energinio naudingumo klasė: **F**  
 Skaičiuojamosios šiluminės energijos sąnaudos pastatui (jo daliai) šildyti: **415.63 kWh/m<sup>2</sup>/m.**

2.4. **Pastatas - Ligoninė**

Unikalus daikto numeris: **1993-4005-3045**  
 Daikto pagrindinė naudojimo paskirtis: **Gydymo**  
 Žymėjimas plane: **7D2p**  
 Statybos pradžios metai: **1981**  
 Statybos pabaigos metai: **1981**  
 Rekonstravimo pradžios metai: **2010**  
 Rekonstravimo pabaigos metai: **2010**  
 Baigtumo procentas: **100 %**  
 Šildymas: **Centrinis šildymas iš centralizuotų sistemų**  
 Vandentiekis: **Komunalinis vandentiekis**  
 Nuotekų šalinimas: **Komunalinis nuotekų šalinimas**  
 Dujos: **Nėra**  
 Sienos: **Plytos**  
 Stogo danga: **Bitumas**  
 Aukštų skaičius: **2**  
 Bendras plotas: **541.36 kv. m**  
 Pagrindinis plotas: **359.48 kv. m**  
 Tūris: **2450 kub. m**  
 Užstatytas plotas: **320.00 kv. m**  
 Koordinatė X: **6085538**  
 Koordinatė Y: **495224**  
 Atkūrimo sąnaudos (statybos vertė): **384615 Eur**  
 Fizinio nusidėvėjimo procentas: **20 %**  
 Atkuriamoji vertė: **307576 Eur**  
 Vidutinė rinkos vertė: **247046 Eur**  
 Vidutinės rinkos vertės nustatymo būdas: **Masinis vertinimas**  
 Vidutinės rinkos vertės nustatymo data: **2010-08-27**  
 Kadastro duomenų nustatymo data: **2010-08-27**  
 Pastato (jo dalies) energinio naudingumo klasė: **F**  
 Skaičiuojamosios šiluminės energijos sąnaudos pastatui (jo daliai) šildyti: **435.70 kWh/m<sup>2</sup>/m.**



- 2.5. **Kiti inžineriniai statiniai - Kiemo statiniai**  
 Aprašymas / pastabos: (tvora, kiemo aikštelė)  
 Unikalus daikto numeris: **1993-4005-3067**  
 Daikto pagrindinė naudojimo paskirtis: **Kiti inžineriniai statiniai**  
 Statybos pabaigos metai: **1961**  
 Atkūrimo sąnaudos (statybos vertė): **28890 Eur**  
 Fizinio nusidėvėjimo procentas: **70 %**  
 Atkuriamoji vertė: **8660 Eur**  
 Vidutinė rinkos vertė: **2859 Eur**  
 Vidutinės rinkos vertės nustatymo būdas: **Atkuriamoji vertė**  
 Vidutinės rinkos vertės nustatymo data: **2010-12-08**  
 Kadastro duomenų nustatymo data: **1997-02-19**

**3. Daikto priklausiniai iš kito registro: įrašų nėra**

**4. Nuosavybė:**

- 4.1. **Nuosavybės teisė**  
 Savininkas: **LIETUVOS RESPUBLIKA, a.k. 111105555**  
 Daiktas: **1/5 kitų statinių Nr. 1993-4005-3067, aprašytų p. 2.5.**  
 Įregistravimo pagrindas: **2018-09-11 Sprendimas Nr. T-458**  
**2019-04-03 Lietuvos Respublikos Vyriausybės nutarimas Nr. 335**  
 Įrašas galioja: **Nuo 2019-05-09**
- 4.2. **Nuosavybės teisė**  
 Savininkas: **LIETUVOS RESPUBLIKA, a.k. 111105555**  
 Daiktas: **pastatas Nr. 1993-4005-3012, aprašytas p. 2.1.**  
**pastatas Nr. 1993-4005-3034, aprašytas p. 2.3.**  
**pastatas Nr. 1993-4005-3023, aprašytas p. 2.2.**  
**4/5 kitų statinių Nr. 1993-4005-3067, aprašytų p. 2.5.**  
 Įregistravimo pagrindas: **2013-12-11 Lietuvos Respublikos Vyriausybės nutarimas Nr. 1181**  
**2014-01-29 Priėmimo - perdavimo aktas Nr. 60-20-01**  
 Įrašas galioja: **Nuo 2014-02-27**

**5. Valstybės ir savivaldybių žemės patikėjimo teisė: įrašų nėra**

**6. Kitos daiktinės teisės :**

- 6.1. **Turto patikėjimo teisė**  
 Patikėtinis: **Respublikinis priklausomybės ligų centras, a.k. 190999616**  
 Daiktas: **1/5 kitų statinių Nr. 1993-4005-3067, aprašytų p. 2.5. , 4.1.**  
 Įregistravimo pagrindas: **2019-04-29 Priėmimo - perdavimo aktas Nr. 60-9-53**  
 Įrašas galioja: **Nuo 2019-05-09**
- 6.2. **Turto patikėjimo teisė**  
 Patikėtinis: **Respublikinis priklausomybės ligų centras, a.k. 190999616**  
 Daiktas: **pastatas Nr. 1993-4005-3012, aprašytas p. 2.1.**  
**pastatas Nr. 1993-4005-3034, aprašytas p. 2.3.**  
**pastatas Nr. 1993-4005-3023, aprašytas p. 2.2.**  
**4/5 kitų statinių Nr. 1993-4005-3067, aprašytų p. 2.5. , 4.2.**  
 Įregistravimo pagrindas: **2017-10-18 Priėmimo - perdavimo aktas Nr. 4.29.17.17.**  
 Įrašas galioja: **Nuo 2018-05-07**

**7. Juridiniai faktai: įrašų nėra**

**8. Žymos: įrašų nėra**

**9. Specialiosios žemės ir miško naudojimo sąlygos: įrašų nėra**

**10. Daikto registravimas ir kadastro žymos:**

- 10.1. **Išduotas pastato (jo dalies) energinio naudingumo sertifikatas (kadastro žyma)**  
 Daiktas: **pastatas Nr. 1993-4005-3034, aprašytas p. 2.3.**  
 Įregistravimo pagrindas: **2019-04-25 Statybos produkcijos sertifikavimo centro pranešimas Nr. SN-0017-01772/0**  
 Įrašas galioja: **Nuo 2019-04-25**  
 Terminas: **Nuo 2019-04-24 iki 2029-04-24**

**Išduotas pastato (jo dalies) energinio naudingumo sertifikatas**

- 10.2. (kadastro žyma)  
 Daiktas: pastatas Nr. 1993-4005-3045, aprašytas p. 2.4.  
 Įregistravimo pagrindas: 2019-04-25 Statybos produkcijos sertifikavimo centro pranešimas Nr. GD-0017-01773/0  
 Įrašas galioja: Nuo 2019-04-25  
 Terminas: Nuo 2019-04-24 iki 2029-04-24
- 10.3. Išduotas pastato (jo dalies) energinio naudingumo sertifikatas (kadastro žyma)  
 Daiktas: pastatas Nr. 1993-4005-3012, aprašytas p. 2.1.  
 Įregistravimo pagrindas: 2014-07-08 Statybos produkcijos sertifikavimo centro pranešimas Nr. GD-0017-0219/0  
 Įrašas galioja: Nuo 2014-07-08  
 Terminas: Nuo 2010-08-27 iki 2020-08-27
- 10.4. Visos patalpos, sudarančios pastatą, įregistruotos (kadastro žyma)  
 Daiktas: pastatas Nr. 1993-4005-3045, aprašytas p. 2.4.  
 Įregistravimo pagrindas: 2014-02-18 Pažyma apie naujai suformuotų nekilnojamojo turto kadastro objektų (patalpos (-ų)) galimybę naudoti pagal paskirtį Nr. 70-22-16  
 Įrašas galioja: Nuo 2014-06-18
- 10.5. Kadastrinius matavimus atliko (kadastro žyma)  
 UAB "INVENTORA", a.k. 300595490  
 Daiktas: pastatas Nr. 1993-4005-3012, aprašytas p. 2.1.  
 pastatas Nr. 1993-4005-3023, aprašytas p. 2.2.  
 pastatas Nr. 1993-4005-3045, aprašytas p. 2.4.  
 Įregistravimo pagrindas: 2010-08-27 Nekilnojamojo daikto kadastro duomenų byla Kvalifikacijos pažymėjimas Nr. 2M-ME-127  
 Licencija Nr. G-730-(798)  
 Įrašas galioja: Nuo 2010-10-04
- 10.6. Rekonstrukcija (daikto registravimas)  
 Daiktas: pastatas Nr. 1993-4005-3012, aprašytas p. 2.1.  
 pastatas Nr. 1993-4005-3023, aprašytas p. 2.2.  
 pastatas Nr. 1993-4005-3045, aprašytas p. 2.4.  
 Įregistravimo pagrindas: 2010-09-23 Pripažinimo tinkamu naudoti aktas Nr. PTN-20-100923-00981  
 Įrašas galioja: Nuo 2010-10-04

11. Registro pastabos ir nuorodos: įrašų nėra

12. Kita informacija: įrašų nėra

13. Informacija apie duomenų sandoriui tikslinimą: įrašų nėra

2019-05-09 10:02:23

Dokumentą atspausdino Vyriausioji specialistė



DAIVA  
ANCEVIČIENĖ





NEKILNOJAMOJO TURTO REGISTRO CENTRINIO DUOMENŲ BANKO IŠRAŠAS

2019-05-09 10:00:27

1. Nekilnojamojo turto registre įregistruotas turtas:

Registro Nr.: **44/1694104**  
Registro tipas: **Patalpos/butai**  
Sudarymo data: **2014-04-03**  
Adresas: **Kaunas, Giedraičių g. 8-1**

2. Nekilnojamieji daiktai:

2.1.

Aprašymas / pastabos: **Negyvenamoji patalpa - Gydyto patalpos**  
**Patalpos nuo 1-1 iki 1-10, nuo 2-1 iki 2-6. Su bendro naudojimo patalpomis pažymėtomis: R-1 (43/100 nuo 12,56 kv.m), R-2 (43/100 nuo 13,00 kv.m), R-3 (43/100 nuo 15,16 kv.m), R-4 (43/100 nuo 18,48 kv.m), R-5 (43/100 nuo 25,39 kv.m)**

Unikalus daikto numeris: **4400-2934-1071:9605**

Daikto pagrindinė naudojimo paskirtis: **Gydymo**

Pastato, kuriame yra patalpa, unikalus Nr. ir pažymėjimas plane: **1993-4005-3045, 7D2p**

Statybos pradžios metai: **1981**

Statybos pabaigos metai: **1981**

Baigtumo procentas: **100 %**

Aukštas: **1**

Rūšys: **Yra**

Šildymas: **Centrinis šildymas iš centralizuotų sistemų**

Vandentiekis: **Komunalinis vandentiekis**

Nuotekų šalinimas: **Komunalinis nuotekų šalinimas**

Dujos: **Nėra**

Viryklė: **Nėra**

Bendras plotas: **197.10 kv. m**

Pagrindinis plotas: **139.37 kv. m**

Atkūrimo sąnaudos (statybos vertė): **146258 Eur**

Fizinio nusidėvėjimo procentas: **26 %**

Atkuriamoji vertė: **108318 Eur**

Vidutinė rinkos vertė: **80804 Eur**

Vidutinės rinkos vertės nustatymo būdas: **Masinis vertinimas**

Vidutinės rinkos vertės nustatymo data: **2014-04-03**

Kadastro duomenų nustatymo data: **2014-04-03**

3. Daikto priklausiniai iš kito registro: įrašų nėra

4. Nuosavybė:

4.1.

Nuosavybės teisė

Savininkas: **LIETUVOS RESPUBLIKA, a.k. 111105555**

Daiktas: **patalpa Nr. 4400-2934-1071:9605, aprašyta p. 2.1.**

Įregistravimo pagrindas: **2018-09-11 Sprendimas Nr. T-458**  
**2019-04-03 Lietuvos Respublikos Vyriausybės nutarimas Nr. 335**

Įrašas galioja: **Nuo 2019-05-09**

5. Valstybės ir savivaldybių žemės patikėjimo teisė: įrašų nėra

6. Kitos daiktinės teisės :

6.1.

Turto patikėjimo teisė

Patikėtinis: **Respublikinis priklausomybės ligų centras, a.k. 190999616**

Daiktas: **patalpa Nr. 4400-2934-1071:9605, aprašyta p. 2.1.**

Įregistravimo pagrindas: **2019-04-29 Priėmimo - perdavimo aktas Nr. 60-9-53**

Įrašas galioja: **Nuo 2019-05-09**

7. Juridiniai faktai: įrašų nėra

8. Žymos: įrašų nėra

9. Specialiosios žemės ir miško naudojimo sąlygos: įrašų nėra

**10. Daikto registravimas ir kadastro žymos:**

10.1.

**Suformuotas naujas (daikto registravimas)**Daiktas: **patalpa Nr. 4400-2934-1071:9605, aprašyta p. 2.1.**Įregistravimo pagrindas: **2014-02-18 Pažyma apie naujai suformuotų nekilnojamojo turto kadastro objektų (patalpos (-ų)) galimybę naudoti pagal paskirtį Nr. 70-22-16**Įrašas galioja: **Nuo 2014-06-18**

10.2.

**Kadastrinius matavimus atliko (kadastro žyma)****Valstybės įmonės Registrų centro Kauno filialas, a.k.****135040952**Daiktas: **patalpa Nr. 4400-2934-1071:9605, aprašyta p. 2.1.**Įregistravimo pagrindas: **2014-04-03 Nekilnojamojo daikto kadastro duomenų byla Kvalifikacijos pažymėjimas Nr. 2M-M-320**Įrašas galioja: **Nuo 2014-06-18****11. Registro pastabos ir nuorodos:**

Adresas patikslintas pagal Adresų registro duomenis.

**12. Kita informacija:** įrašų nėra**13. Informacija apie duomenų sandoriui tikslinimą:** įrašų nėra

2019-05-09 10:00:27

Dokumentą atspausdino Vyriausioji  
specialistėDAIVA  
ANCEVIČIENĖ





NEKILNOJAMOJO TURTO REGISTRO CENTRINIO DUOMENŲ BANKO IŠRAŠAS

2019-05-09 10:01:03

1. Nekilnojamojo turto registre įregistruotas turtas:

Registro Nr.: **44/1694105**  
 Registro tipas: **Patalpos/butai**  
 Sudarymo data: **2014-04-03**  
 Adresas: **Kaunas, Giedraičių g. 8-2**

2. Nekilnojamieji daiktai:

2.1.

Aprašymas / pastabos: **Negyvenamoji patalpa - Gydyto patalpos**  
**Patalpos nuo 1-11 iki 1-27, nuo 2-7 iki 2-19. Su bendro naudojimo patalpomis, pažymėtomis: R-1 (57/100 nuo 12,56 kv.m), R-2 (57/100 nuo 13,00 kv.m), R-3 (57/100 nuo 15,16 kv.m), R-4 (57/100 nuo 18,48 kv.m), R-5 (57/100 nuo 25,39 kv.m)**  
 Unikalus daikto numeris: **4400-2934-1117:9606**  
 Daikto pagrindinė naudojimo paskirtis: **Gydymo**  
 Pastato, kuriame yra patalpa, unikalus Nr. ir pažymėjimas plane: **1993-4005-3045, 7D2p**  
 Statybos pradžios metai: **1981**  
 Statybos pabaigos metai: **1981**  
 Baigtumo procentas: **100 %**  
 Aukštas: **1**  
 Rūšys: **Yra**  
 Šildymas: **Centrinis šildymas iš centralizuotų sistemų**  
 Vandentiekis: **Komunalinis vandentiekis**  
 Nuotekų šalinimas: **Komunalinis nuotekų šalinimas**  
 Dujos: **Nėra**  
 Viryklė: **Nėra**  
 Bendras plotas: **259.67 kv. m**  
 Pagrindinis plotas: **220.11 kv. m**  
 Atkūrimo sąnaudos (statybos vertė): **192597 Eur**  
 Fizinio nusidėvėjimo procentas: **26 %**  
 Atkuriamoji vertė: **142493 Eur**  
 Vidutinė rinkos vertė: **107449 Eur**  
 Vidutinės rinkos vertės nustatymo būdas: **Masinis vertinimas**  
 Vidutinės rinkos vertės nustatymo data: **2014-04-03**  
 Kadastro duomenų nustatymo data: **2014-04-03**

3. Daikto priklausiniai iš kito registro: įrašų nėra

4. Nuosavybė:

4.1.

**Nuosavybės teisė**  
 Savininkas: **LIETUVOS RESPUBLIKA, a.k. 111105555**  
 Daiktas: **patalpa Nr. 4400-2934-1117:9606, aprašyta p. 2.1.**  
 Įregistravimo pagrindas: **2018-09-11 Sprendimas Nr. T-458**  
**2019-04-03 Lietuvos Respublikos Vyriausybės nutarimas Nr. 335**  
 Įrašas galioja: **Nuo 2019-05-09**

5. Valstybės ir savivaldybių žemės patikėjimo teisė: įrašų nėra

6. Kitos daiktinės teisės :

6.1.

**Turto patikėjimo teisė**  
 Patikėtinis: **Respublikinis priklausomybės ligų centras, a.k. 190999616**  
 Daiktas: **patalpa Nr. 4400-2934-1117:9606, aprašyta p. 2.1.**  
 Įregistravimo pagrindas: **2019-04-29 Priėmimo - perdavimo aktas Nr. 60-9-53**  
 Įrašas galioja: **Nuo 2019-05-09**

7. Juridiniai faktai: įrašų nėra

8. Žymos: įrašų nėra

9. Specialiosios žemės ir miško naudojimo sąlygos: įrašų nėra

**10. Daikto registravimas ir kadastro žymos:**

10.1.

**Suformuotas naujas (daikto registravimas)**Daiktas: **patalpa Nr. 4400-2934-1117:9606, aprašyta p. 2.1.**Įregistravimo pagrindas: **2014-02-18 Pažyma apie naujai suformuotų nekilnojamojo turto kadastro objektų (patalpos (-ų)) galimybę naudoti pagal paskirtį Nr. 70-22-16**Įrašas galioja: **Nuo 2014-06-18**

10.2.

**Kadastrinius matavimus atliko (kadastro žyma)****Valstybės įmonės Registrų centro Kauno filialas, a.k.****135040952**Daiktas: **patalpa Nr. 4400-2934-1117:9606, aprašyta p. 2.1.**Įregistravimo pagrindas: **2014-04-03 Nekilnojamojo daikto kadastro duomenų byla Kvalifikacijos pažymėjimas Nr. 2M-M-320**Įrašas galioja: **Nuo 2014-06-18****11. Registro pastabos ir nuorodos:**

Adresas patikslintas pagal Adresų registro duomenis.

**12. Kita informacija:** įrašų nėra**13. Informacija apie duomenų sandoriui tikslinimą:** įrašų nėra

2019-05-09 10:01:03

Dokumentą atspausdino Vyriausioji specialistė

DAIVA  
ANCEVIČIENĖ

Žemės sklypo išdėstymo schema

Giedraičių g. Nr. 8  
Priklausomybės  
ligų centras

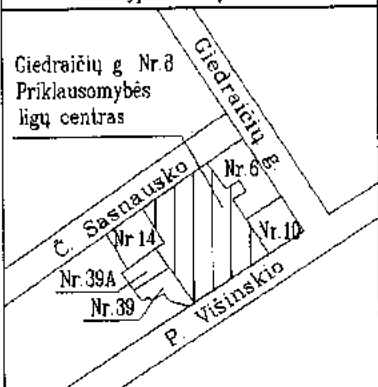

# ŽEMĖS SKLYPO PLANAS M 1:500

Sklypo plotas 1969 m<sup>2</sup>

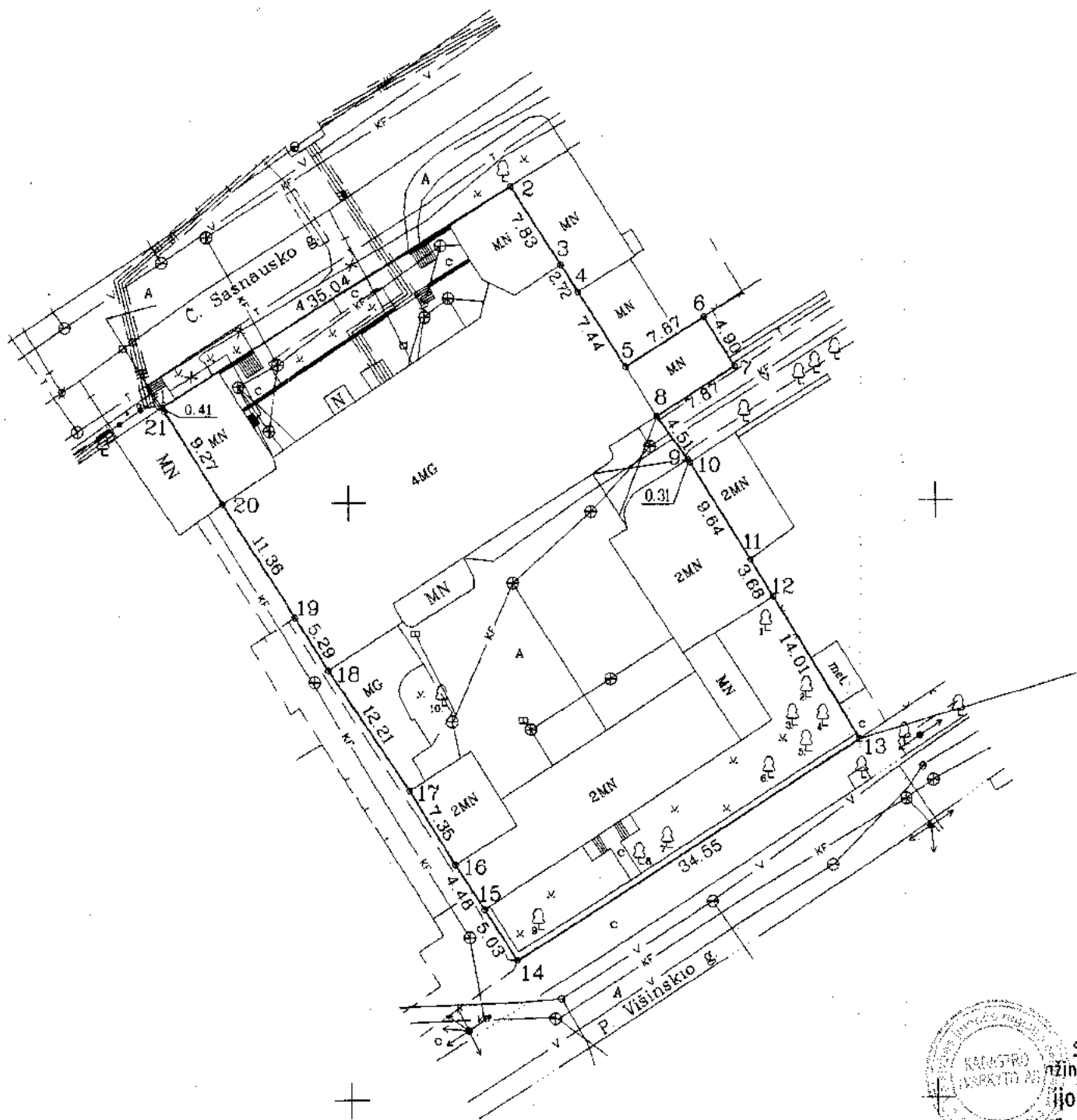

+ 13150  
13300

Kadastro:	vielovė	Kauno miesto	blokas	sklypas
Žemės sklypo kadastro Nr.		1 9 0 1 0 1 3 0		

Galvė, namo Nr.	Giedraičių g. Nr. 8
Kaimas (miestelis)	
Seniūnija	Žaliakalnio
Miestas (rajonas)	Kaunas
Apskritis	Kauno

Gretimybė	Gretimo žemės sklypo kadastro Nr.	Pastabos
1-2	Č. Sasnausko g.	
2-...-10	Giedraičių g. Nr. 8	
10-...-13	1901/0130/0114	
13-14	P. Višinskio g.	
14-...-19	valst. (kelias į P. Višinskio g.)	
19-20-21-1	1901/0130/0015	

Tarpturiniai tikrinimo akto 2006 12 21

Su paženklinimais vietovėje žemės sklypo ribomis, aprašytomis 2006 m. balandžio mėn. 21 d. žemės sklypo paženklinimo-parodymo akte, ir nustatytu plotu sutinku.  
Žemės savininkas (naudotojas):

Kauno apskrities  
priklausomybės ligų centras  
*d. Raitys*  
(pareigos, vardas, pavardė)



2006-11-09  
(data)

Kauno apskrities  
viršininko administracija  
**Petras Sabeckis**  
(pareigos, vardas, pavardė)

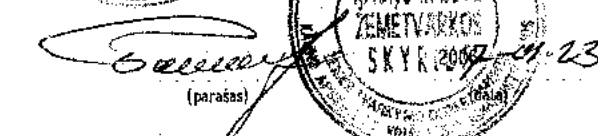

Kauno apskrities viršininko administracijos žemės tvarkymo departamento  
Kauno miesto žemėtvarkos skyrius  
Patikrino: *Dalia Macionienė*  
Suderino: *Algirdas Anušis*  
(pareigos) (parašas)

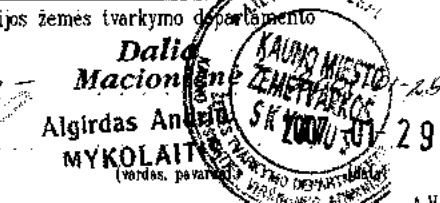

SUDERINTA  
inžinierė technologė  
**Iljona Vaikasienė**  
2006 10 d 3

II "Geoversa"  
Licencijos Nr. 171G-673 ISDUOTA 2004-07-14

Pareigos	Parašas	Vardas, pavardė	Data
Savininkas	<i>Rimas Ustila</i>	Rimas Ustila	06-07-17
Geodezininkas	<i>Rimas Ustila</i>	Rimas Ustila	06-07-17
Užs Nr.			





Žemės sklypų išdėstymo schema

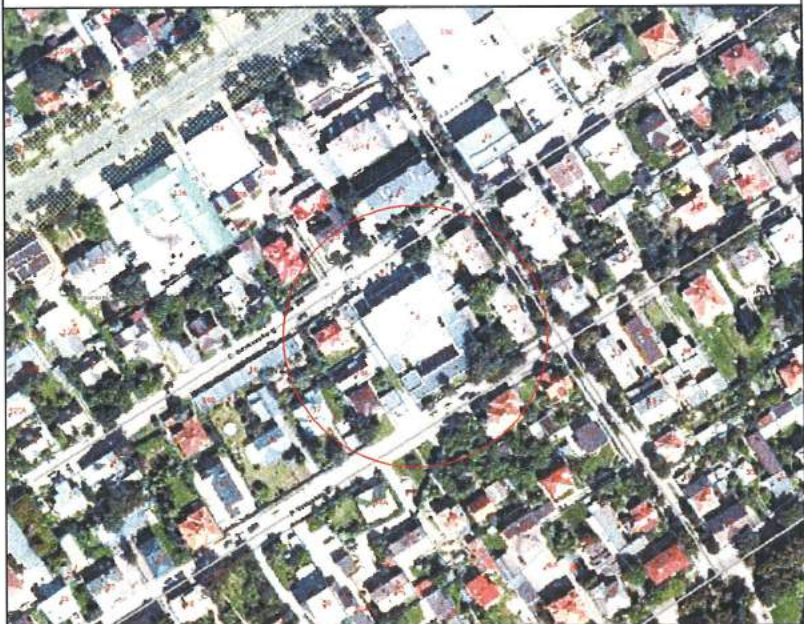

# TOPOGRAFINIS PLANAS M 1:500

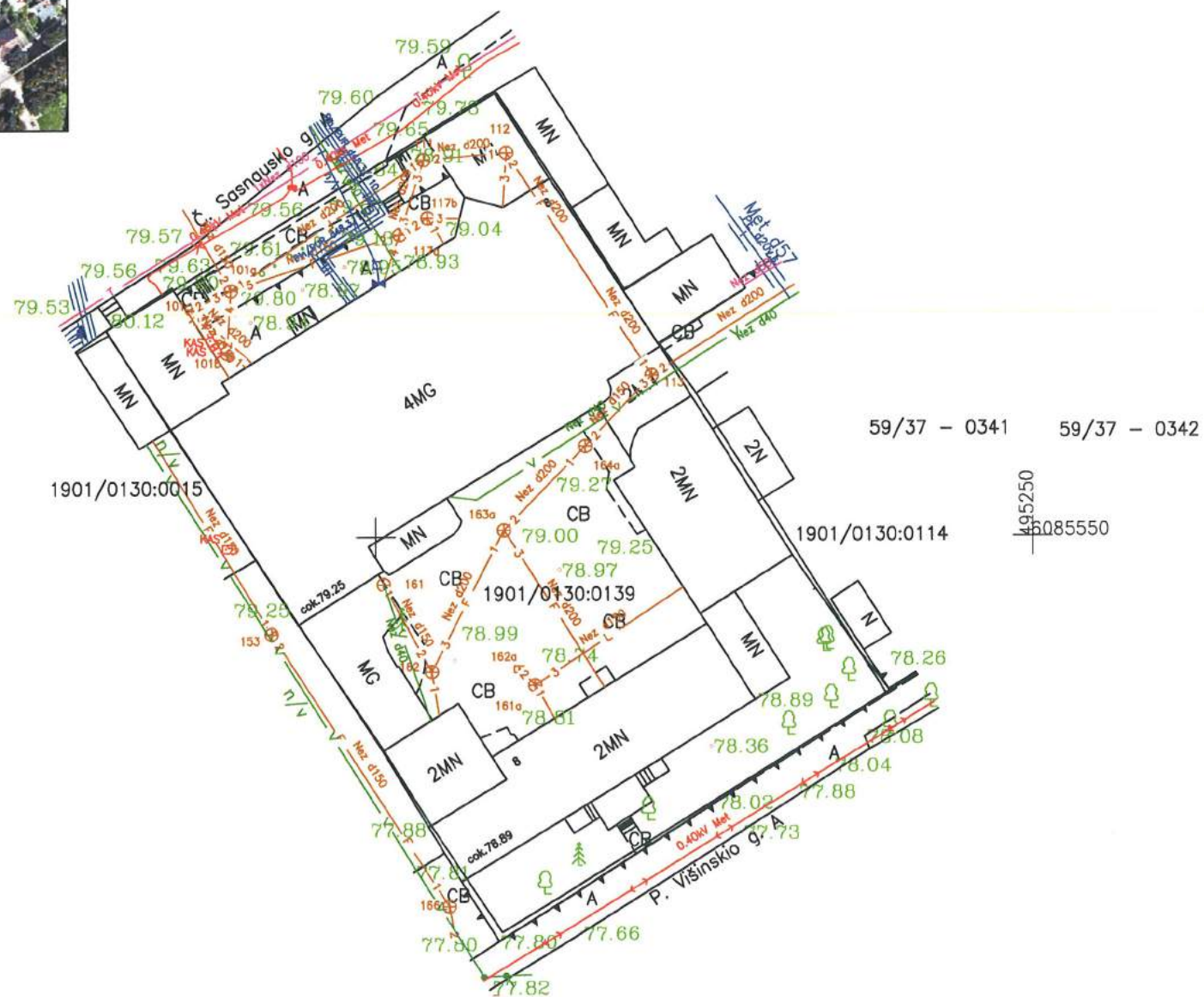

Objektas:	AAL-939_200527ram1_t	Adresas: Kauno m., Giedraičių g. 8
Koordinatinių sistema –	LKS-94	Aukščių sistema – LAS07
Geodezininkas	Kvalifikacijos pažymėjimo Nr. 1GKV-356	
	Vardas Pavardė	Ramūnas Grėbliuskas
	R. Grėbliuskas	Paršas





Žemės sklypų išdėstymo schema

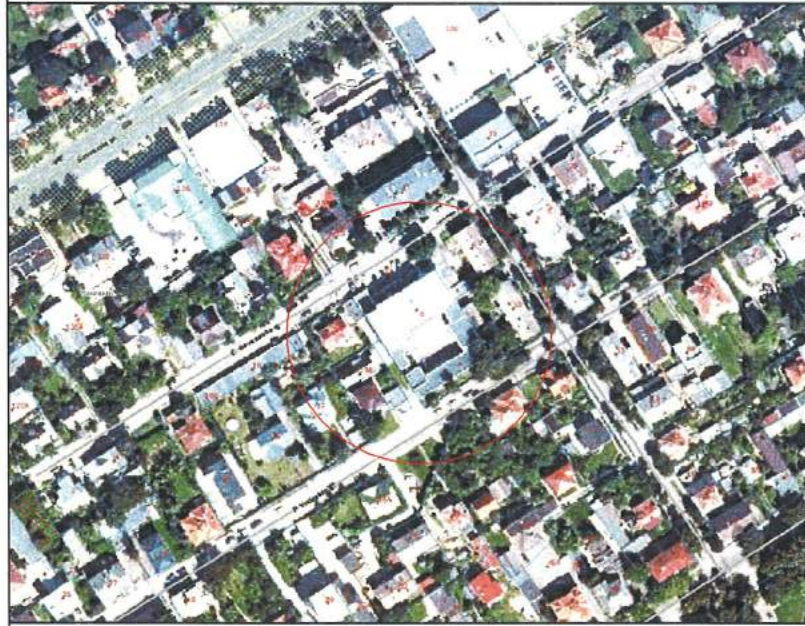

# TOPOGRAFINIS PLANAS M 1:500

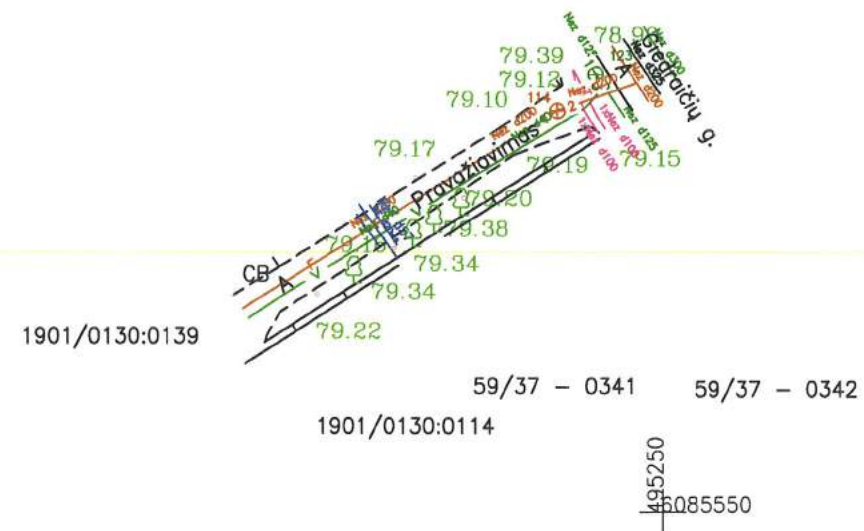

Objektas:	AAN-537 200730ram1_t	Adresas: Kauno m., Giedraičių g.
Koordinacijų sistema - LKS-94		Aukščių sistema - LAS07
Geodezininkas	Kvalifikacijos pažymėjimo Nr.1GKV-356	
	Vardas Pavardė R. Grėbliauskas	Paršas 

# Galiojimas nežinomas

Dokumentą elektroniniu parašu  
pasirašė AUDRONĖ BUDRIENĖ  
Data: 2017-06-06 15:07:13



VALSTYBĖS ĮMONĖ REGISTRŲ CENTRAS

Vinco Kudirkos g. 18-3, 03105 Vilnius, tel. (8 5) 2688 262, faks. (8 5) 2688 311, el.p. info@registorcentras.lt

LIETUVOS RESPUBLIKOS JURIDINIŲ ASMENŲ REGISTRO  
ELEKTRONINIS SERTIFIKUOTAS IŠRAŠAS

2017-06-06 15:07:04

**PRIEIGOS RAKTAS: 18-2289865-460435**

Šiuo prieigos raktu gautas išrašas yra oficialus dokumentas. Tretieji asmenys, gavę iš juridinio asmens, filialo ar atstovybės galiojantį prieigos raktą, negali reikalauti pateikti spausdinto popieriuje registro išrašo, kadangi saugiu elektroniniu parašu pasirašytas dokumentas, turi tokią pat teisinę galią kaip ir rašytinis dokumentas.

## 1. Juridinių asmenų registre įregistruota:

Pavadinimas: **MB "Urbanistinė architektūra"**  
Kodas: **304440594**  
Teisinė forma: **Mažoji bendrija**  
Teisinis statusas: **Teisinis statusas neįregistruotas**  
Buveinės adresas: **Klaipėdos m. sav. Klaipėdos m. H. Manto g. 63-7**  
NTR objekto kodas: **4400-1993-4524:1236**  
Įregistravimo data: **2017-01-04**  
Versija: **2 (2017-06-06)**  
Duomenų būklė: **Pilnai sutvarkyti duomenys**  
Registro tvarkytojas: **Valstybės įmonės Registrų centro Klaipėdos filialas**

**2. Filialai, atstovybės registruoti Lietuvoje: įrašų nėra**

**3. Kapitalas ir akcijos: įrašų nėra**

**4. Veiklos tikslai ir rūšys:**

Tikslai: **Architektūros ir teritorijų planavimo veikla bei su tuo susijusios konsultacijos**

**5. Organai:**

5.1. Registruota: **Mažosios bendrijos narių susirinkimas**  
**Nuo 2017-01-04**

5.2. Registruota: **Vadovas**  
**Nuo 2017-01-04**

5.2.1. Asmuo: **LAIMONAS BOGUŠAS, a.k. \_\_\_\_\_, vadovaujantis partneris**  
Paskyrimo (išrinkimo) data **2017-01-01**  
Registruota: **Nuo 2017-01-04**  
**Klaipėdos m. sav. Klaipėdos m. H. Manto g. 63-7**

**6. Dalyviai: įrašų nėra**

**7. Taisyklė, pagal kurią asmenys veikia juridinio asmens vardu:**

7.1. Registruota: **Vienasmenis atstovavimas**  
**Nuo 2017-01-04**  
Aprašymas: **Juridinio asmens vardu veikia vadovas**

**8. Licencijuojama veikla: įrašų nėra**

KOPIJA TIKRA  
L. BOGUŠAS

---

**9. Kiti duomenys:**

Finansinių metų pradžia: 01-01  
Finansinių metų pabaiga: 12-31

---

**10. Žymos:** įrašų nėra

---

**11. Bankrotas:** įrašų nėra

---

**12. Veiklos apribojimai:** įrašų nėra

---

**13. Steigimo dokumentai:**

13.1

**Nuostatai****Dokumento data: 2017-01-01****[registruotas: 2017-01-04]**

---

**14. Kita informacija:** įrašų nėra

---

**15. Kontaktinė informacija:**

Mobilusis telefonas: +37067533877  
Elektroninio pašto adresas: uarchitektura@gmail.com

---

2017-06-06 15:07:04

---

Išrašas tikras, turi prima facie galią

Dokumentą paruošė:

Klaipėdos filialo Juridinių asmenų registravimo  
skyriaus

Juridinių asmenų registro skyriaus vedėja

AUDRONĖ BUDRIENĖ

KOPIJA TIKRA  
L. BOGIŪSAS

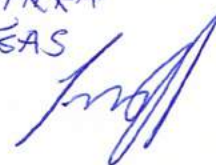



# Architekto

## KVALIFIKACIJOS ATESTATAS

LIETUVOS ARCHITEKTŲ RŪMAI

Nr. A 1944

**Laimonas Bogušas**

**Statinio projekto, statinio projekto vykdymo priežiūros,  
statinio projekto architektūrinės dalies,  
statinio projekto architektūrinės dalies vykdymo priežiūros vadovas**  
Statinių kategorija: ypatingieji ir neypatingieji statiniai

**Teritorijų planavimo vadovas**  
**Kompleksinio teritorijų planavimo dokumentų rūšies:**  
vietovės lygmens detalieji planai

**Specialiojo teritorijų planavimo dokumentų rūšies:**  
vietovės lygmens inžinerinės infrastruktūros vystymo planai

Lietuvos architektų rūmų pirmininkė



Daiva Bakšienė

Architektų profesinio atestavimo komisijos

2013 m. birželio mėn. 13 d. posėdžio protokolas Nr. 79  
2018 m. birželio mėn. 19 d. posėdžio protokolas Nr. 141

KOPIJA TIKRA  
L. BOGUŠAS  
*[Signature]*